

1 IMAGEM DE SATÉLITE
1 : 500

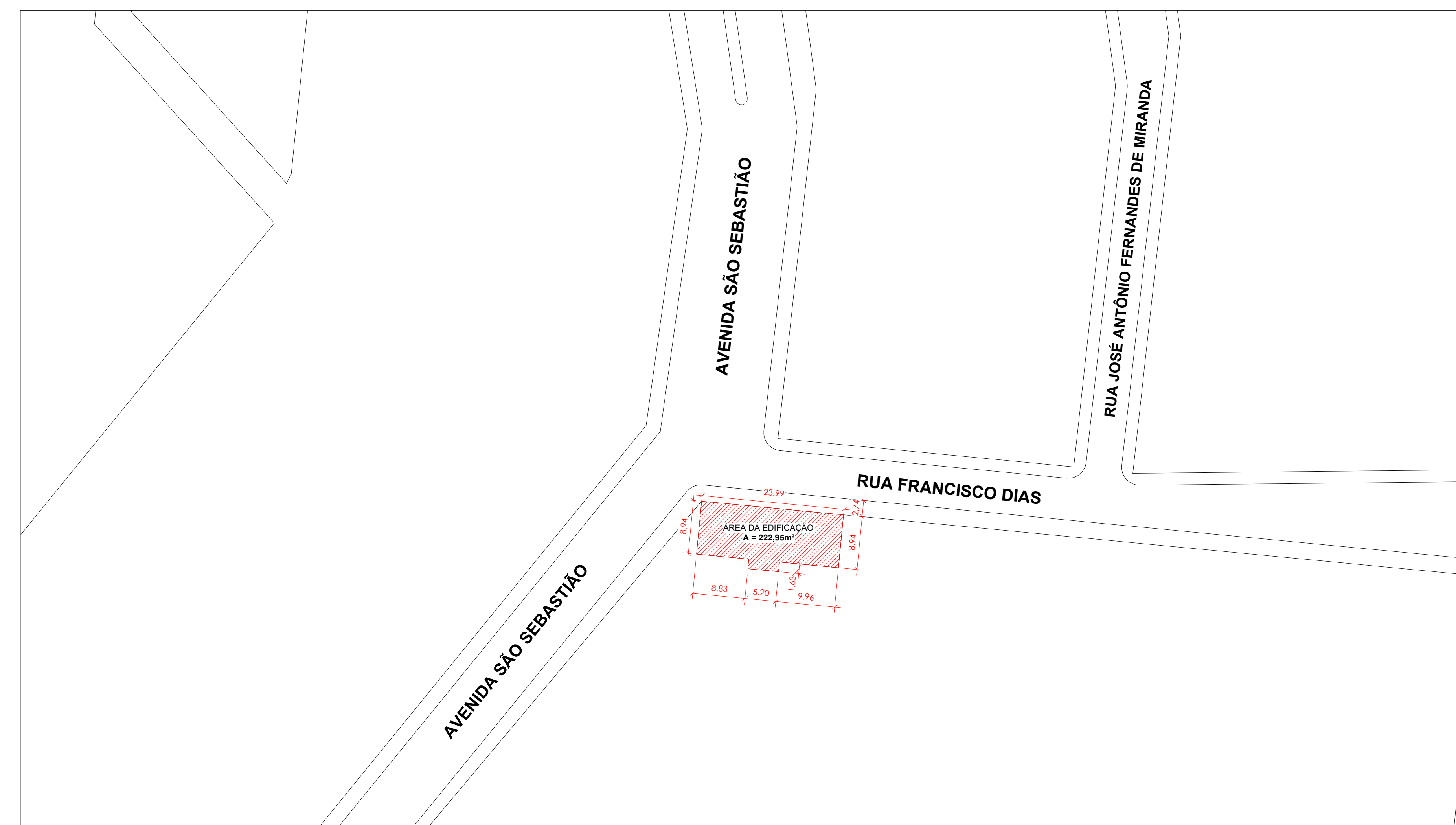

2 PLANTA DE SITUAÇÃO
1 : 500

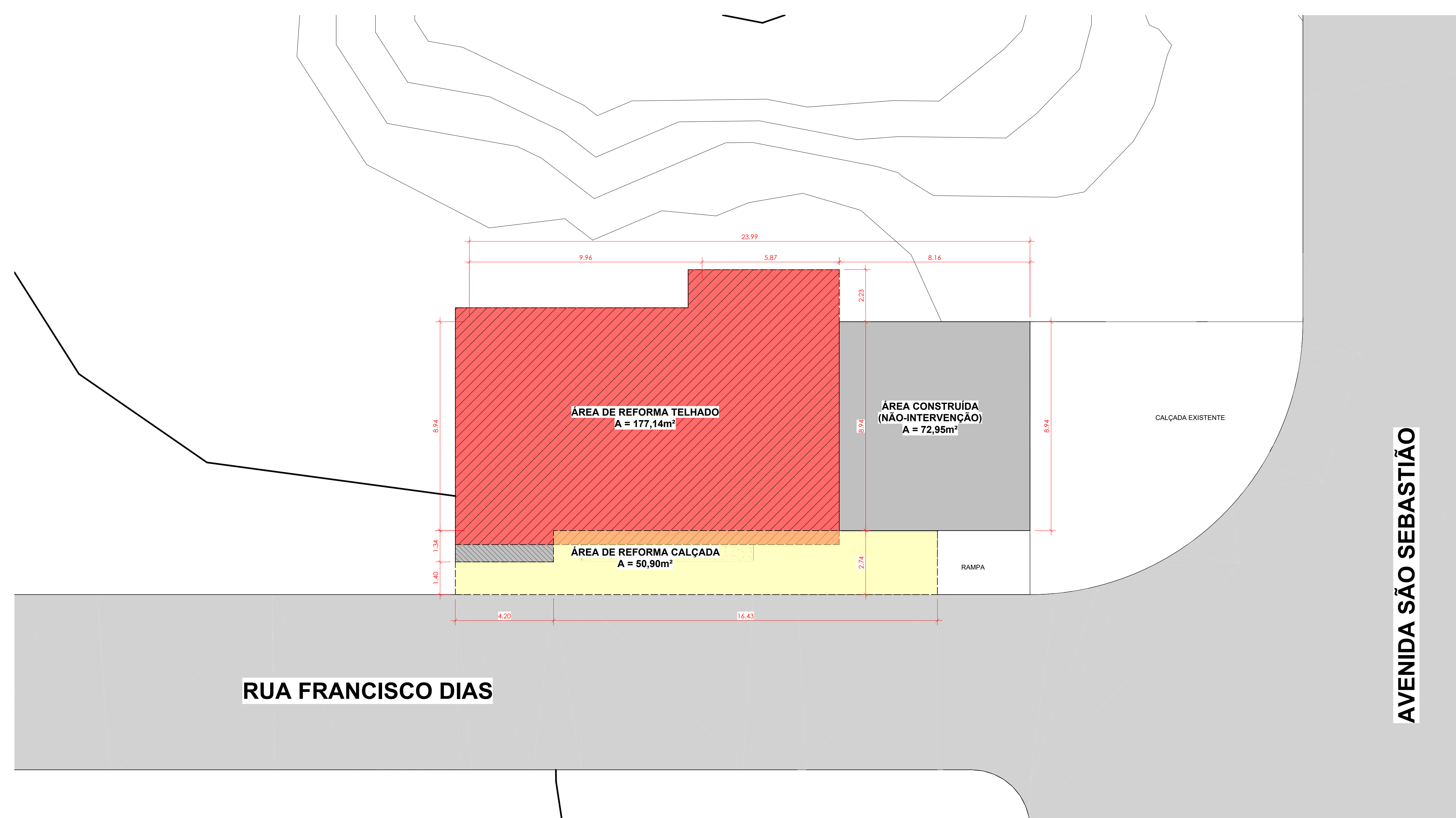

3 PLANTA DE IMPLANTAÇÃO
1 : 100

LEGENDA	
■	TELHADO A REFORMAR
■	CALÇADA A REFORMAR
■	ÁREA DE NÃO-INTERVENÇÃO

PREFEITURA		OUTROS	
		FERNANDO MORENO SUARTE JÚNIOR <small>Engenheiro Civil, Arquiteta e Urbanista - CREA 310.11440 TO Fone: (63) 3214.1311 - (63) 3216.3211 - (63) 3216.8244 E-mail: fmsengenhariaarquitetaurbanista@gmail.com fernandomoreno@fms.com.br</small>	
		ARQUITETÔNICO	
PROJETO: REFORMA DA CÂMARA MUNICIPAL DE ALMAS - TO		FOLHA: 01/06	
OBRA: REFORMA DA CÂMARA MUNICIPAL DE ALMAS - TO			
PROPRIETÁRIO: CÂMARA MUNICIPAL DE ALMAS - TO			
ENDEREÇO: LOTE 11, QUADRA 7, RUA FRANCISCO DIAS ESQUINA COM A AV. SÃO SEBASTIÃO, SETOR CENTRO, ALMAS - TO			
ÁREAS		PROPRIETÁRIO	
Área Construída 222,95m²		ASS: CÂMARA MUNICIPAL DE ALMAS - TO	
Área de Reforma Telhado 177,14m²		AUTOR DO PROJETO	
Área de Reforma Calçada 50,90m²		ASS: VINÍCIUS LOPES MORENO DE Q. SUARTE <small>Engenheiro Civil - CREA 339.11440 TO</small>	
Área de Reforma Total 228,04m²		COAUTOR	
		ASS:	
		RESP. TÉCNICO	
		ASS:	
ESCALA: INDICADAS	DATA: 06/2023	ARQUIVO:	DESENHO: LUIZ FERNANDO MACEDO TELES
CONTEÚDO:			

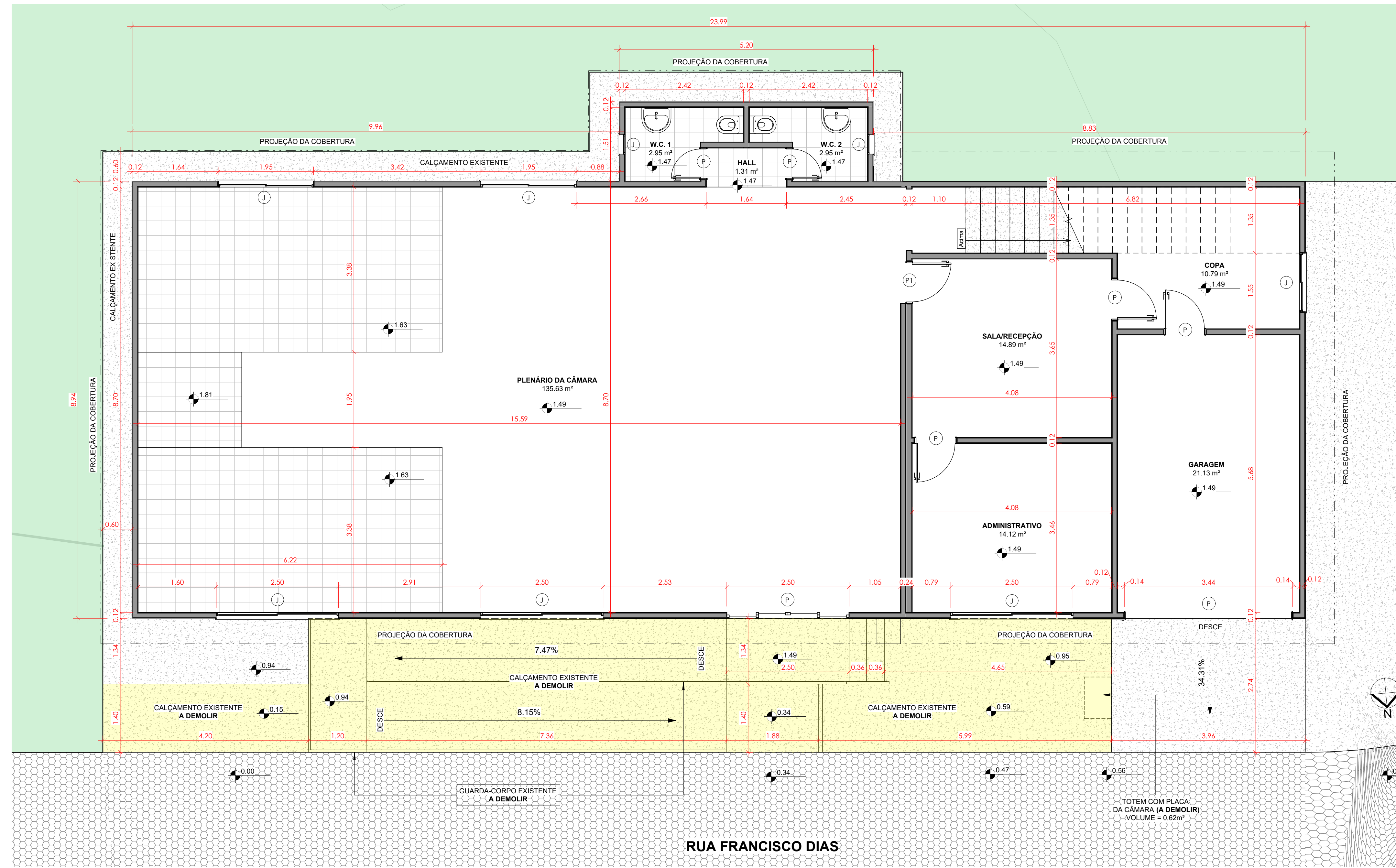

1 PLANTA BAIXA - PAV. TÉRREO - EXISTENTE
1 : 50

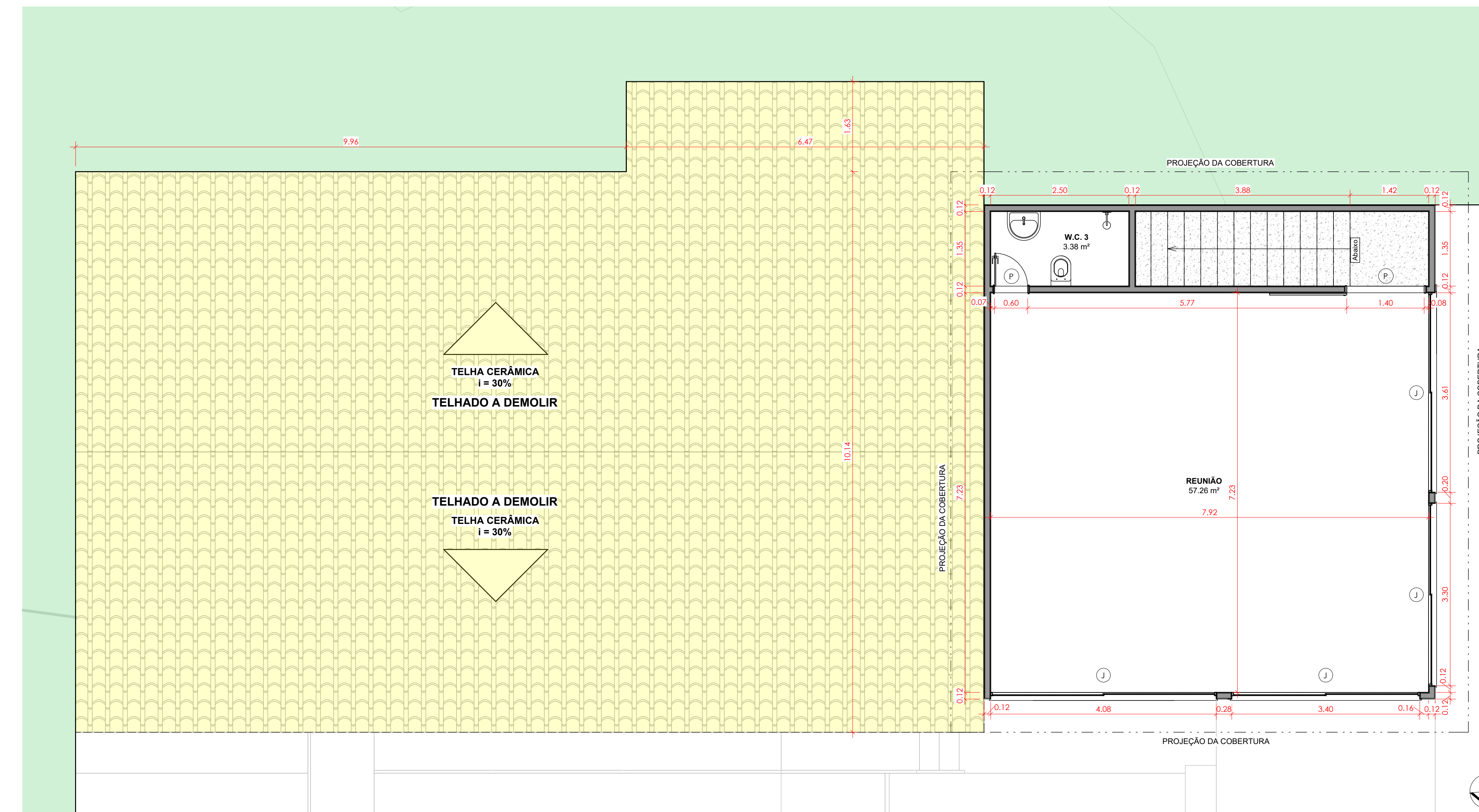

3 PLANTA BAIXA - PAV. SUPERIOR - EXISTENTE
1 : 50

LEGENDA

	ELEMENTO A DEMOLIR
	ELEMENTO EXISTENTE - MANTER

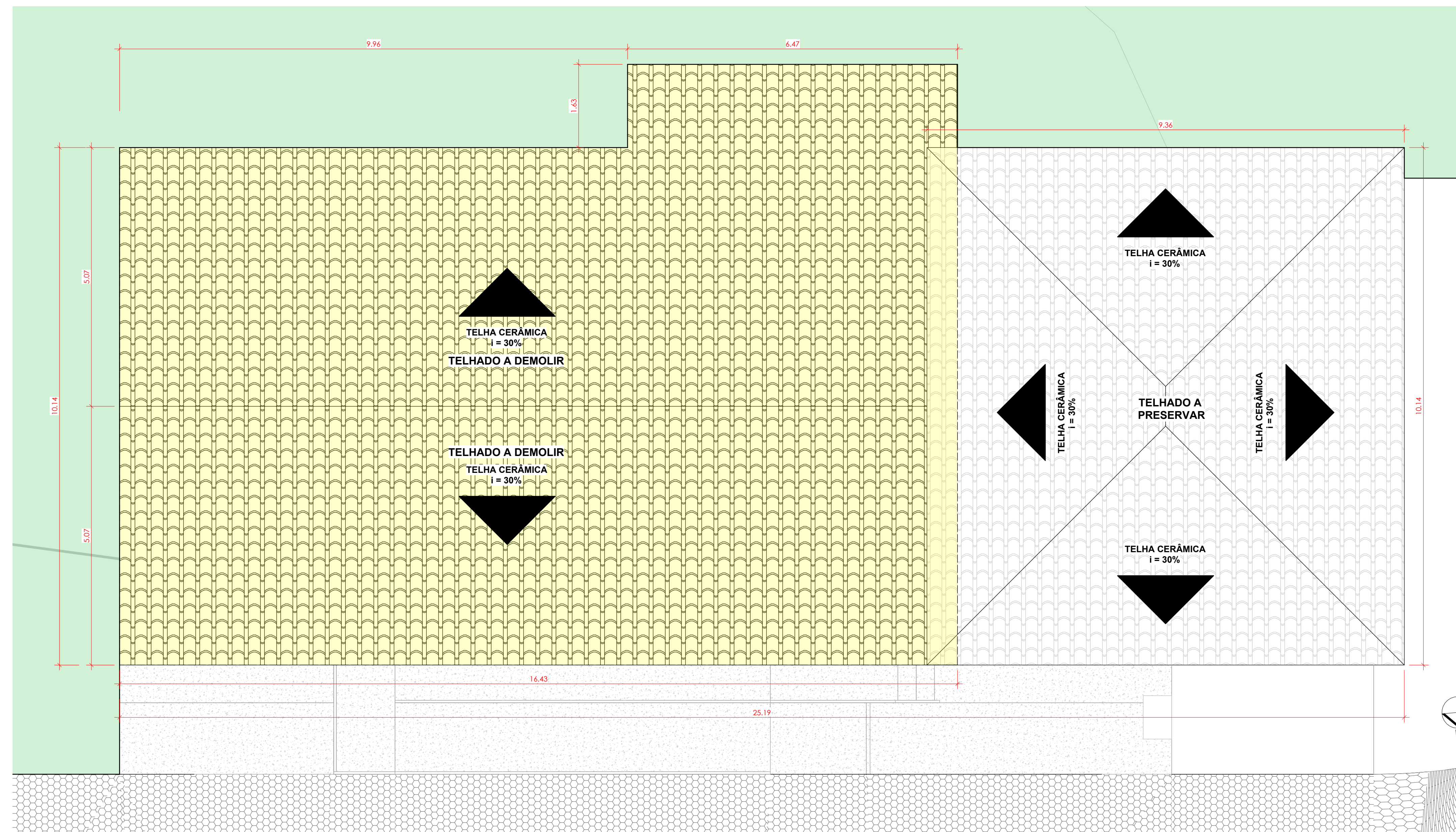

2 PLANTA DE COBERTURA - EXISTENTE
1 : 50

TABELA DE TELHADOS A DEMOLIR

Material	Área
TELHA COLONIAL	184,95 m ²

TABELA DE TELHADOS A CONSTRUIR

Material	Área
TELHA TERMOACÚSTICA	154,59 m ²

PREFEITURA	OUTROS
ARQUITETÔNICO	
REFORMA DA CÂMARA MUNICIPAL DE ALMAS - TO	
PROPRIETÁRIO: CÂMARA MUNICIPAL DE ALMAS - TO	
ENDEREÇO: LOTE 11, QUADRA 7, RUA FRANCISCO DIAS ESQUINA COM A AV. SÃO SEBASTIÃO, SETOR CENTRO, ALMAS - TO	
EMPRESA	FERNANDO MORENO SUARTE JÚNIOR Engenheiro Civil, Arquiteta e Urbanista - CREA 193.114/0 TO Pais: 031.224.1011 - 031.224.1012 - 031.224.1014 E-mail: fernandomoreno@fms.com.br fernandomoreno@fms.com.br
PROJETO	FOLHA 02/06
ÁREAS	PROPRIETÁRIO
Área Construída 222,95m ²	ASS: CÂMARA MUNICIPAL DE ALMAS - TO
Área de Reforma Telhado 177,14m ²	AUTOR DO PROJETO
Área de Reforma Calçada 50,90m ²	ASS: VINÍCIUS LOPES MORENO DE O. SUARTE Engenheiro Civil - CREA 339.114/0 TO
Área de Reforma Total 228,04m ²	COAUTOR
	ASS:
	RESP. TÉCNICO
	ASS:
ESCALA: INDICADAS	DATA: 06/2023
ARQUIVO:	DESENHO: LUÍZ FERNANDO MACEDO TELES
CONTEÚDO:	

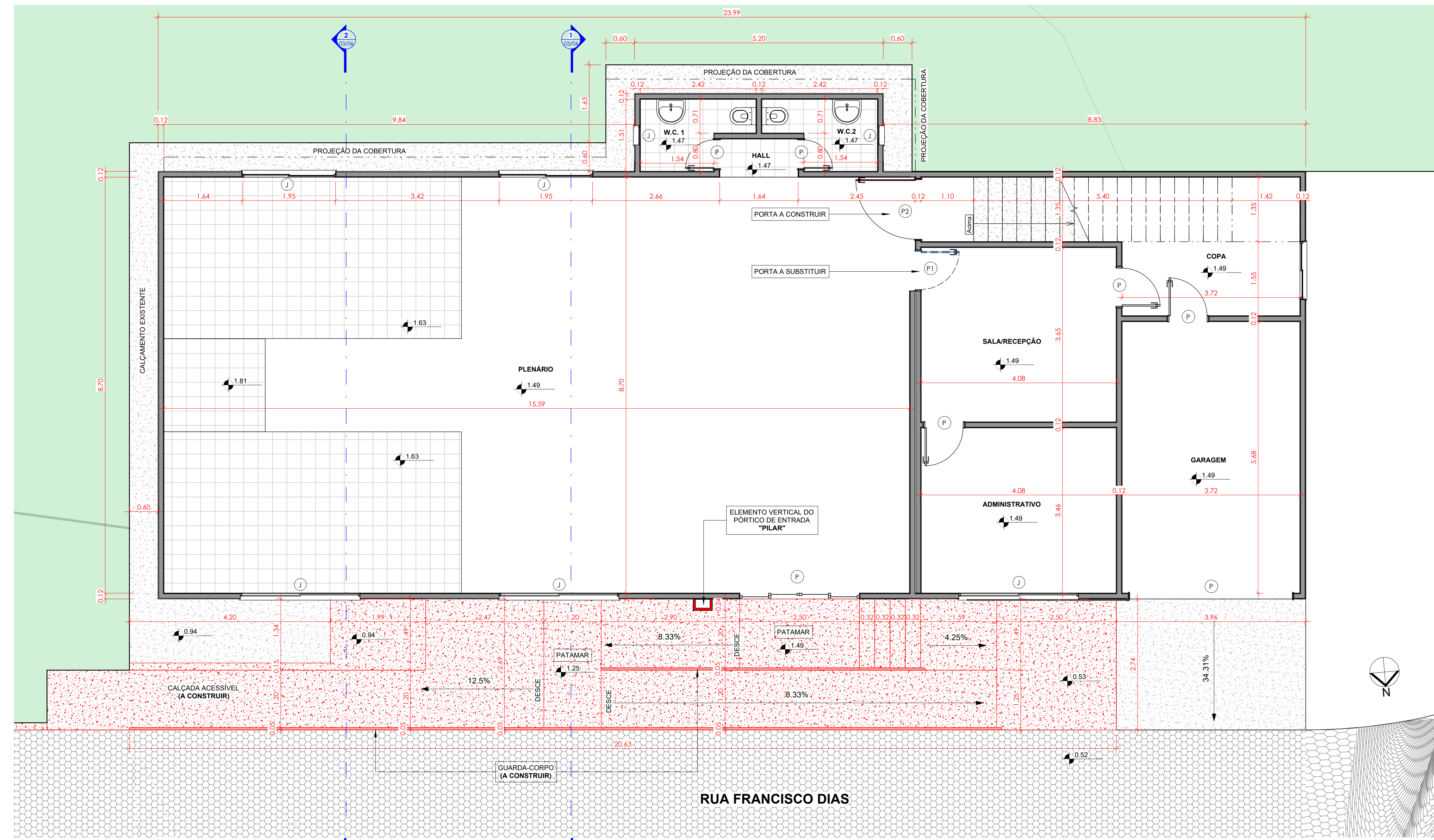

1 PLANTA BAIXA - PAV. TÉRREO - INTERVENÇÃO
1 : 50

LEGENDA

- ELEMENTO A DEMOLIR
- ELEMENTO A CONSTRUIR
- ELEMENTO A SUBSTITUIR
- ELEMENTO EXISTENTE - MANTER

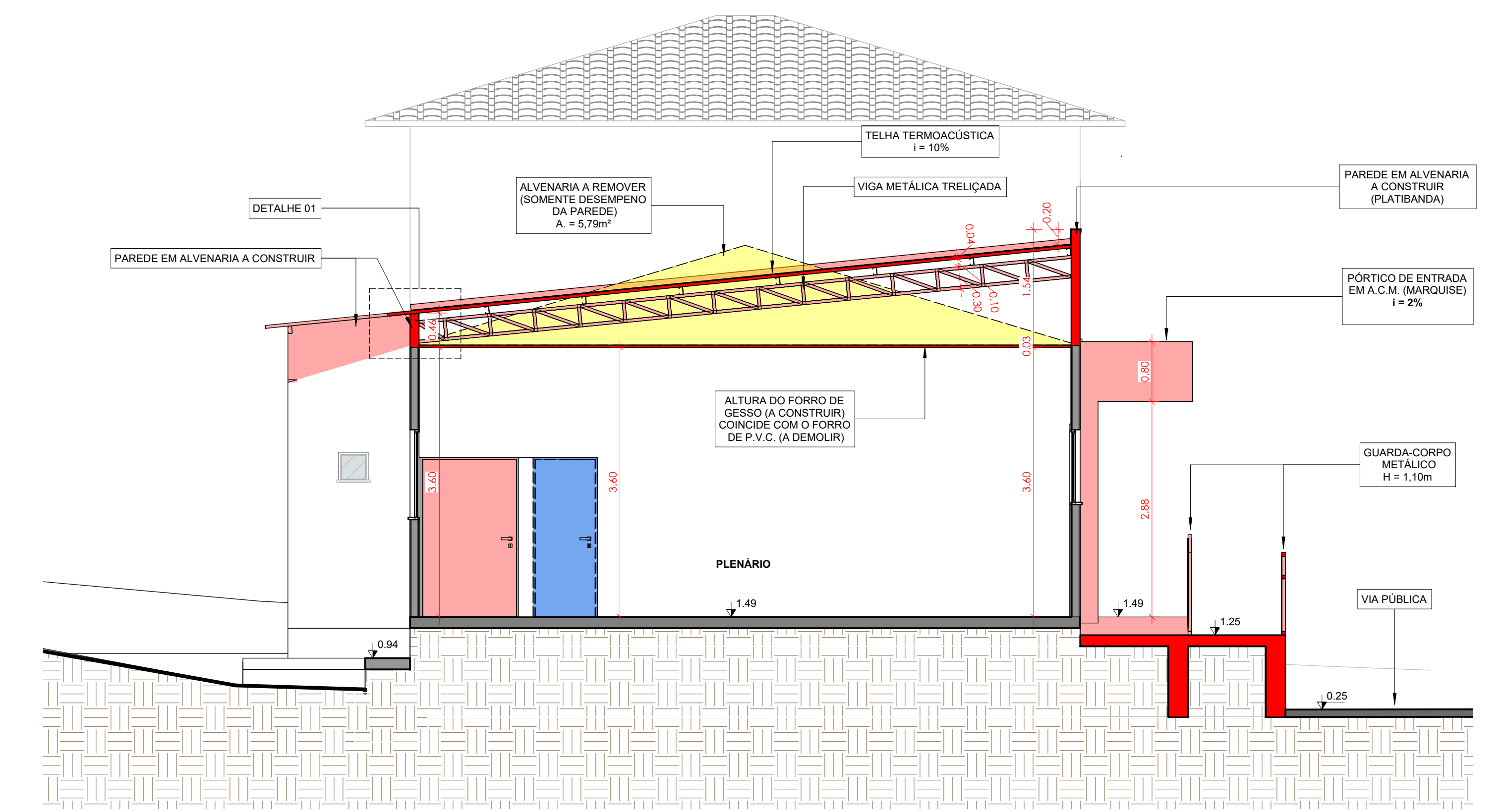

3 CORTE 1-1
1 : 50

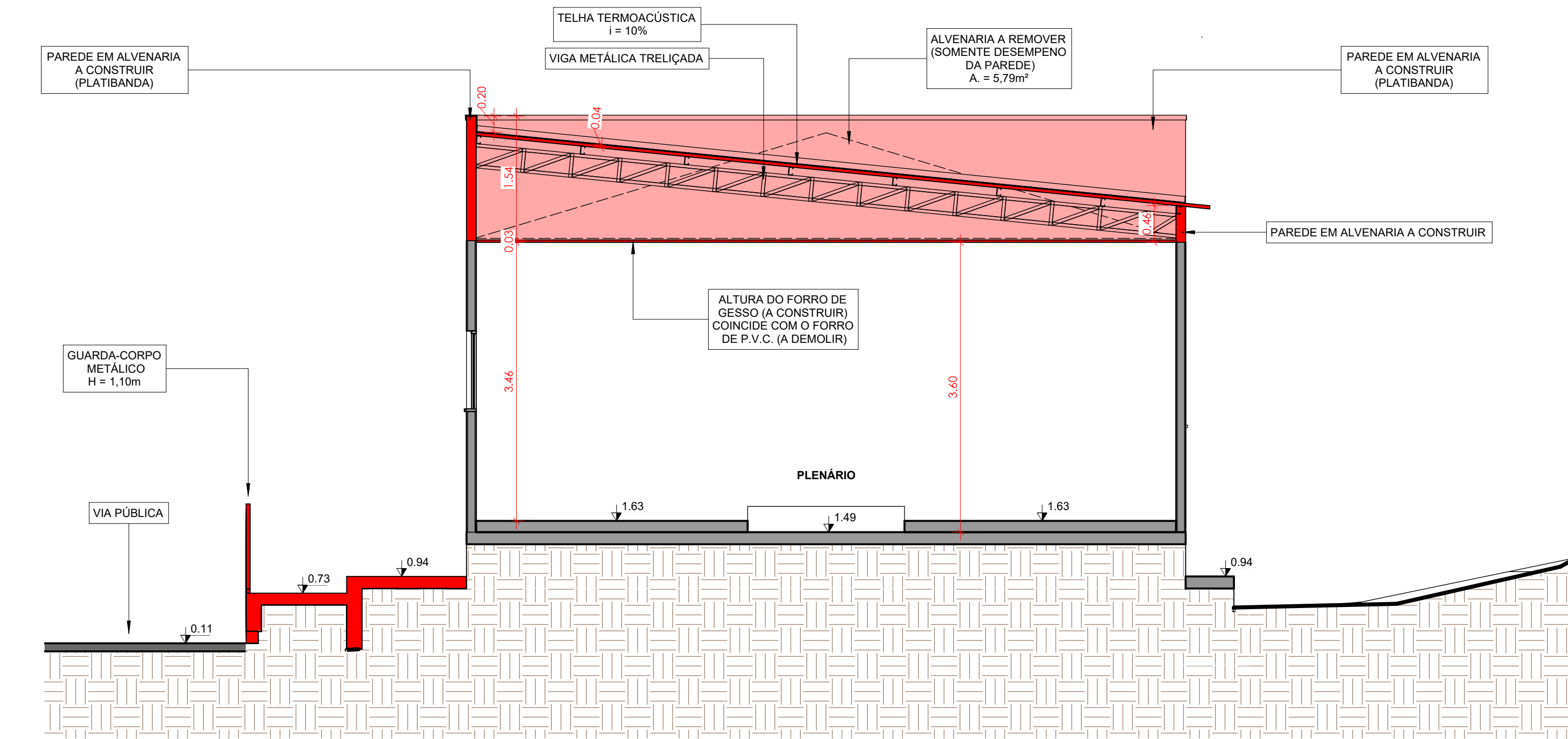

5 CORTE 2-2
1 : 50

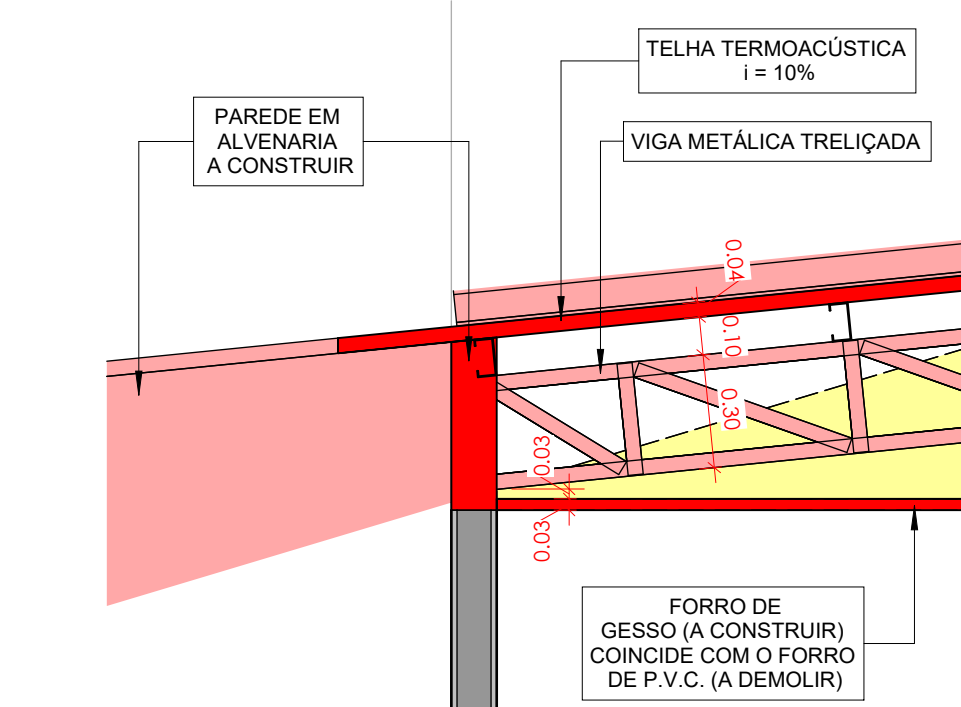

6 DETALHE 1
1 : 20

TABELA DE FORROS A DEMOLIR

Ambiente	Altura	Perímetro	Área	Material
PLENÁRIO	3.60	48.58	135.63 m ²	FORRO PVC 3cm
W.C. 1	3.00	7.86	2.95 m ²	FORRO PVC 3cm
W.C. 2	3.00	7.86	2.95 m ²	FORRO PVC 3cm
HALL	3.00	4.64	1.12 m ²	FORRO PVC 3cm
Total geral: 4			142.65 m²	

TABELA DE FORRO A CONSTRUIR

AMBIENTE	ALTURA	PERÍMETRO	ÁREA	MATERIAL
PLENÁRIO	3.60	48.58	135.63 m ²	FORRO EM GESSO 3 cm
W.C. 1	3.18	7.86	2.95 m ²	FORRO EM GESSO 3 cm
W.C. 2	3.18	7.86	2.95 m ²	FORRO EM GESSO 3 cm
HALL	3.18	4.64	1.12 m ²	FORRO EM GESSO 3 cm
Total geral: 4			142.65 m²	

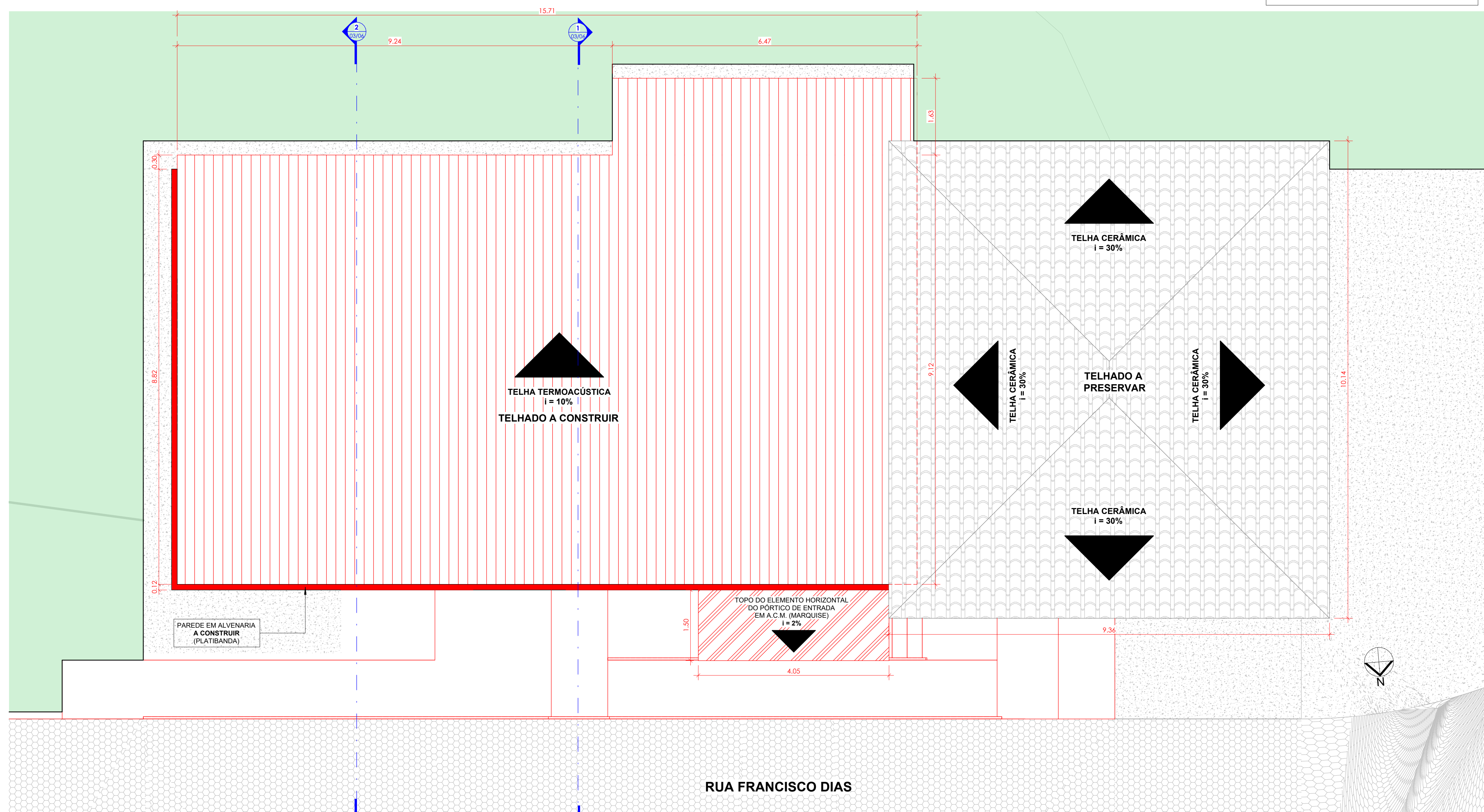

2 PLANTA DE COBERTURA - INTERVENÇÃO
1 : 50

PREFEITURA	OUTROS
ARQUITETÔNICO	
FOLHA	03/06
EMPRESA: FERNANDO MORENO SUARTE JÚNIOR <small>Engenheiro Civil, Arquiteta e Urbanista - CREA 151.114/0 TO Praça 03/04 1011 - 400-9600-2001 - 051.325.8204 E-mail: fernandomoreno@fms.com.br fernandomoreno@fms.com.br</small>	
PROJETO: REFORMA DA CÂMARA MUNICIPAL DE ALMAS - TO	
PROPRIETÁRIO: CÂMARA MUNICIPAL DE ALMAS - TO	
ENDEREÇO: LOTE 11, QUADRA 7, RUA FRANCISCO DIAS ESQUINA COM A AV. SÃO SEBASTIÃO, SETOR CENTRO, ALMAS - TO	
ÁREAS: Área Construída 222,95m ² Área de Reforma Telhado 177,14m ² Área de Reforma Calçada 50,90m ² Área de Reforma Total 228,04m ²	PROPRIETÁRIO ASS: CÂMARA MUNICIPAL DE ALMAS - TO AUTOR DO PROJETO ASS: VINÍCIUS LOPES MORENO DE O. SUARTE <small>Engenheiro Civil - CREA 151.114/0 TO</small> COAUTOR ASS: RESP. TÉCNICO ASS:
ESCALA: INDICAÇÕES	DATA: 06/2023
ARQUIVO: CONTEÚDO:	DESENHO: LAZ FERREIRA MACEDO TELES

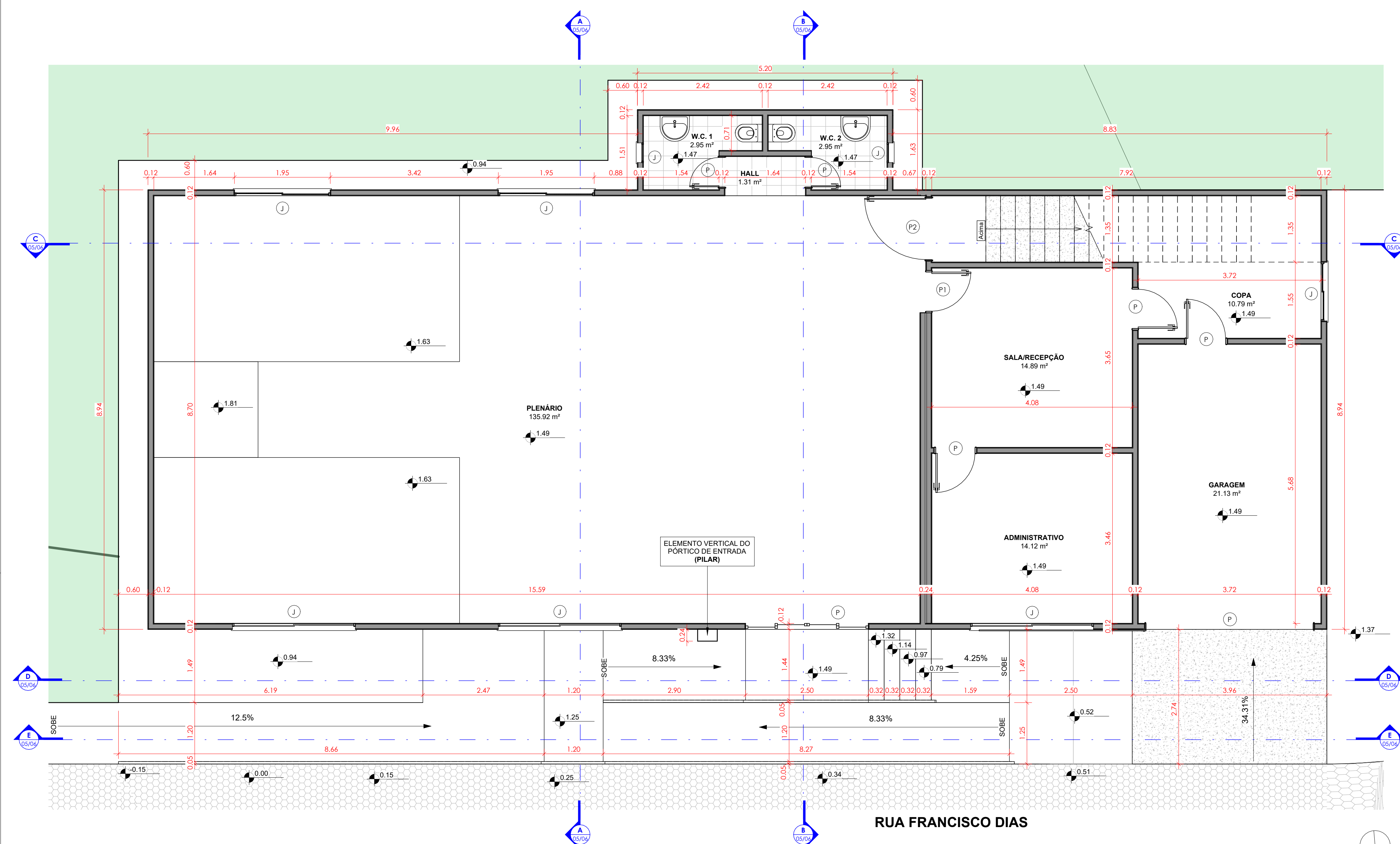

1 PLANTA BAIXA - PAV. TÉRREO - FINAL
1 : 50

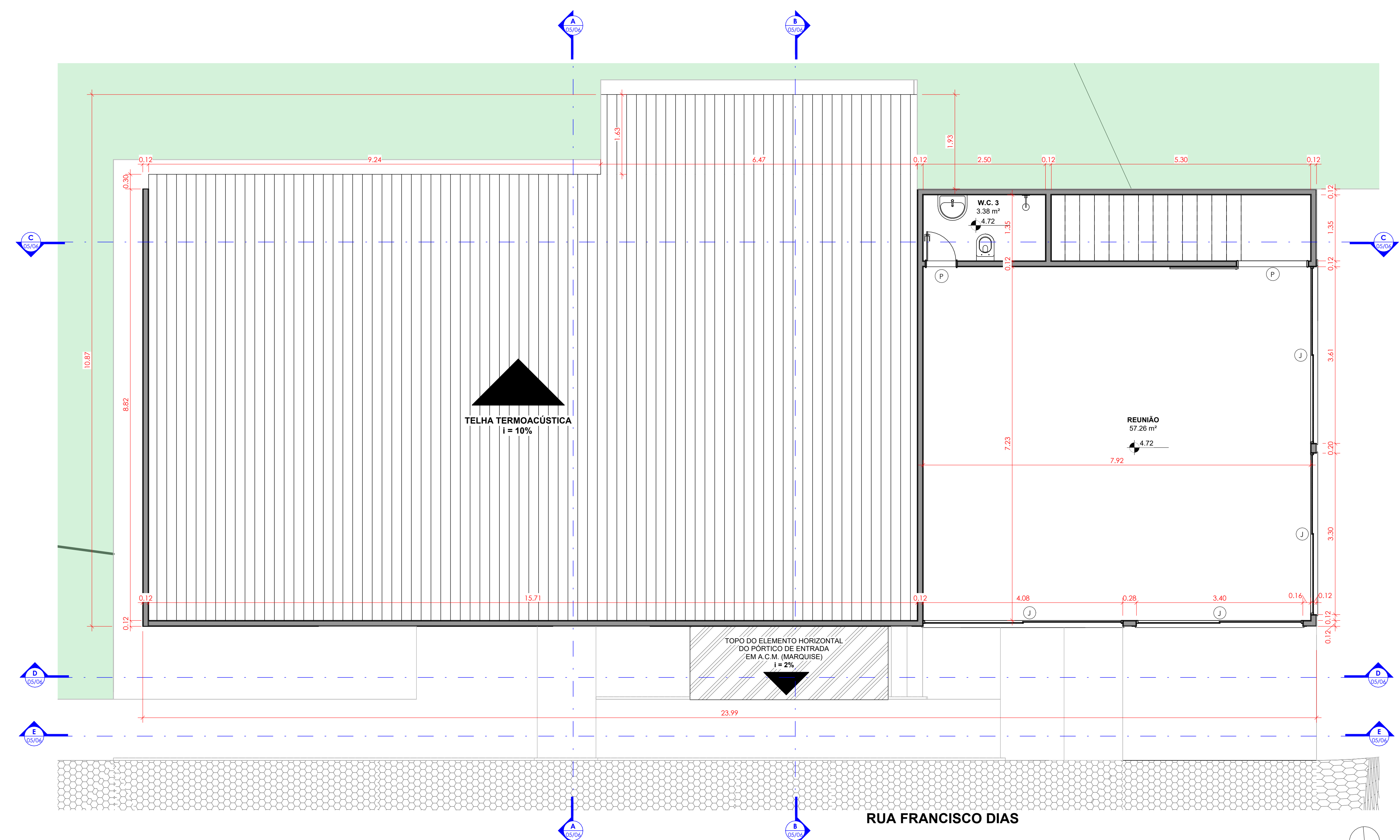

3 PLANTA BAIXA - PAV. SUPERIOR - FINAL
1 : 50

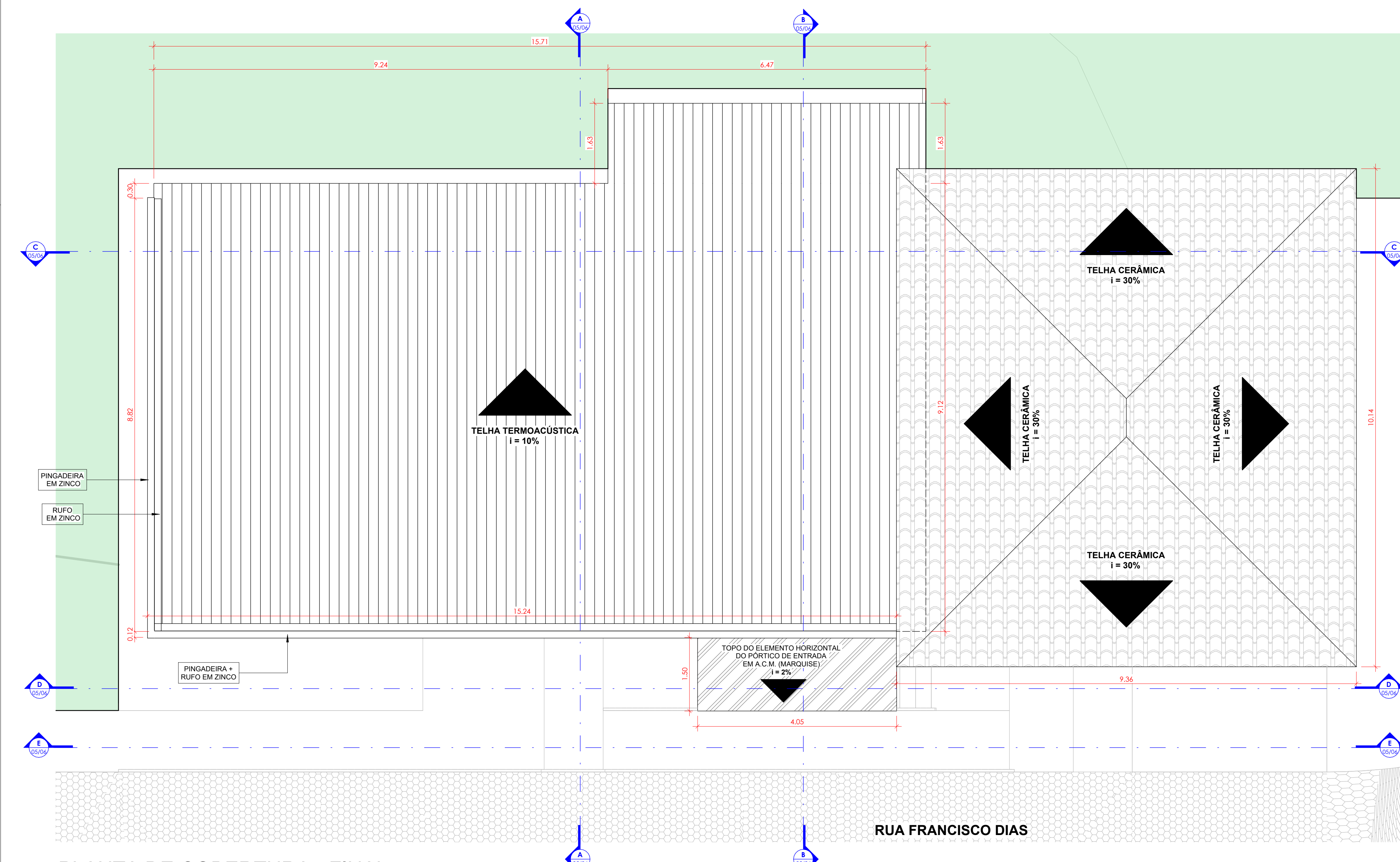

2 PLANTA DE COBERTURA - FINAL
1 : 50

TABELA DE PORTAS					
CÓDIGO	LARGURA	ALTURA	QUANT.	DESCRIÇÃO	CONDIÇÃO
P1	0.80	2.10	1	PORTA DE ABRIR EM VIDRO TEMPERADO	PORTA SUBSTITUÍDA
P2	1.25	2.10	1	PORTA DE ABRIR EM VIDRO TEMPERADO	PORTA CONSTRUÍDA

PREFEITURA		OUTROS	
EMPRESA		 FERNANDO MORENO SUARTE JÚNIOR Engenheiro Civil, Arquiteta e Urbanista - CREA 131.114/0 TO Profissional 024.024.101 - RQE 0660-2011 - RQI 02818/04 E-mail: fernandomoreno@fms.com.br fernandomoreno@fms.com.br	
PROJETO		ARQUITETÔNICO	
OBRA:		REFORMA DA CÂMARA MUNICIPAL DE ALMAS - TO	
PROPRIETÁRIO:		CÂMARA MUNICIPAL DE ALMAS - TO	
ENDEREÇO:		LOTE 11, QUADRA 7, RUA FRANCISCO DIAS ESQUINA COM A AV. SÃO SEBASTIÃO, SETOR CENTRO, ALMAS - TO	
ÁREAS	PROPRIETÁRIO	ASS:	
Área Construída 222,95m²		ASS:	CÂMARA MUNICIPAL DE ALMAS - TO
Área de Reforma Telhado 177,14m²	AUTOR DO PROJETO	ASS:	
Área de Reforma Calçada 50,90m²		ASS:	VINÍCIUS LOPES MORENO DE O. SUARTE Engenheiro Civil - CREA 139.114/0 TO
Área de Reforma Total 228,04m²	COAUTOR	ASS:	
	RESP. TÉCNICO	ASS:	
ESCALA:	DATA:	ARQUIVO:	DESENHO:
INDICADAS	06/2023		LUZ FERNANDO MACEDO TELES
CONTEÚDO:			

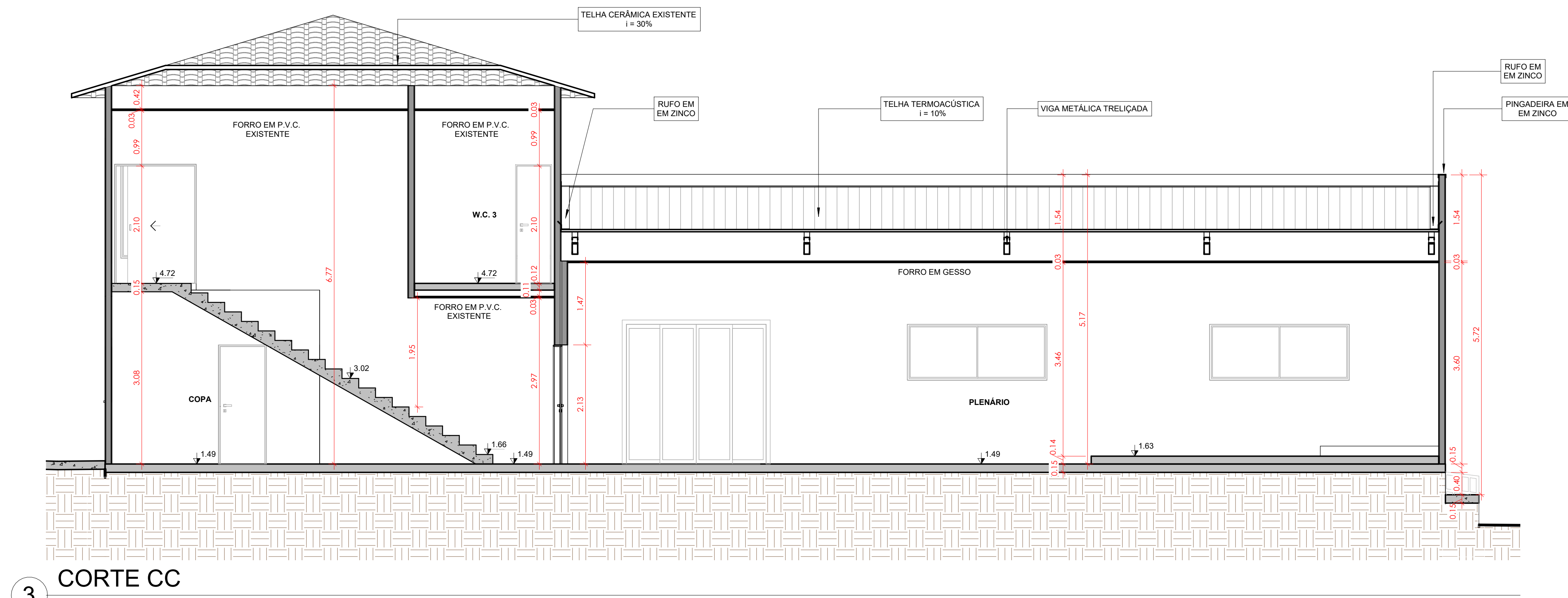

1 CORTE AA
1 : 50

3 CORTE CC
1 : 50

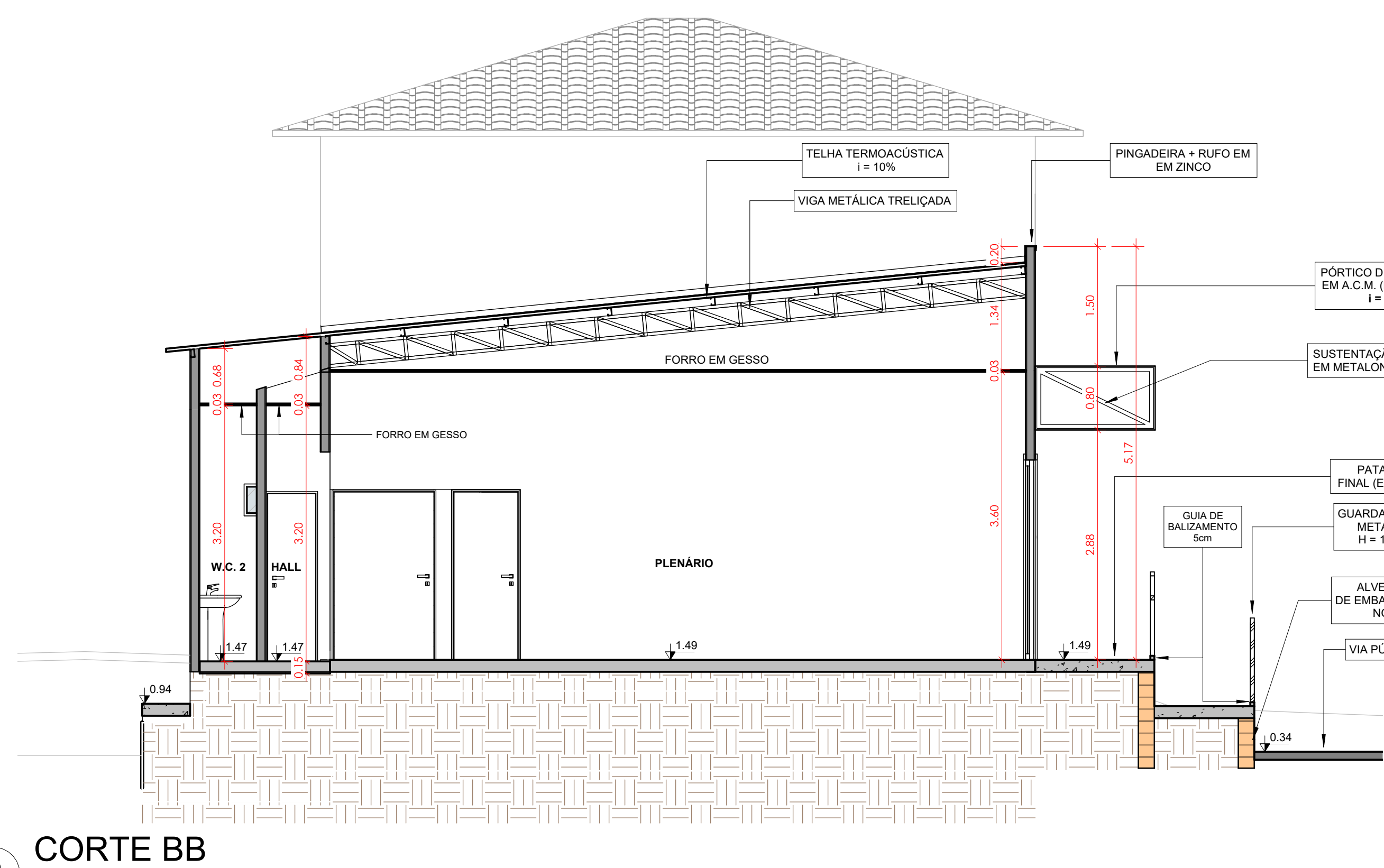

2 CORTE BB
1 : 50

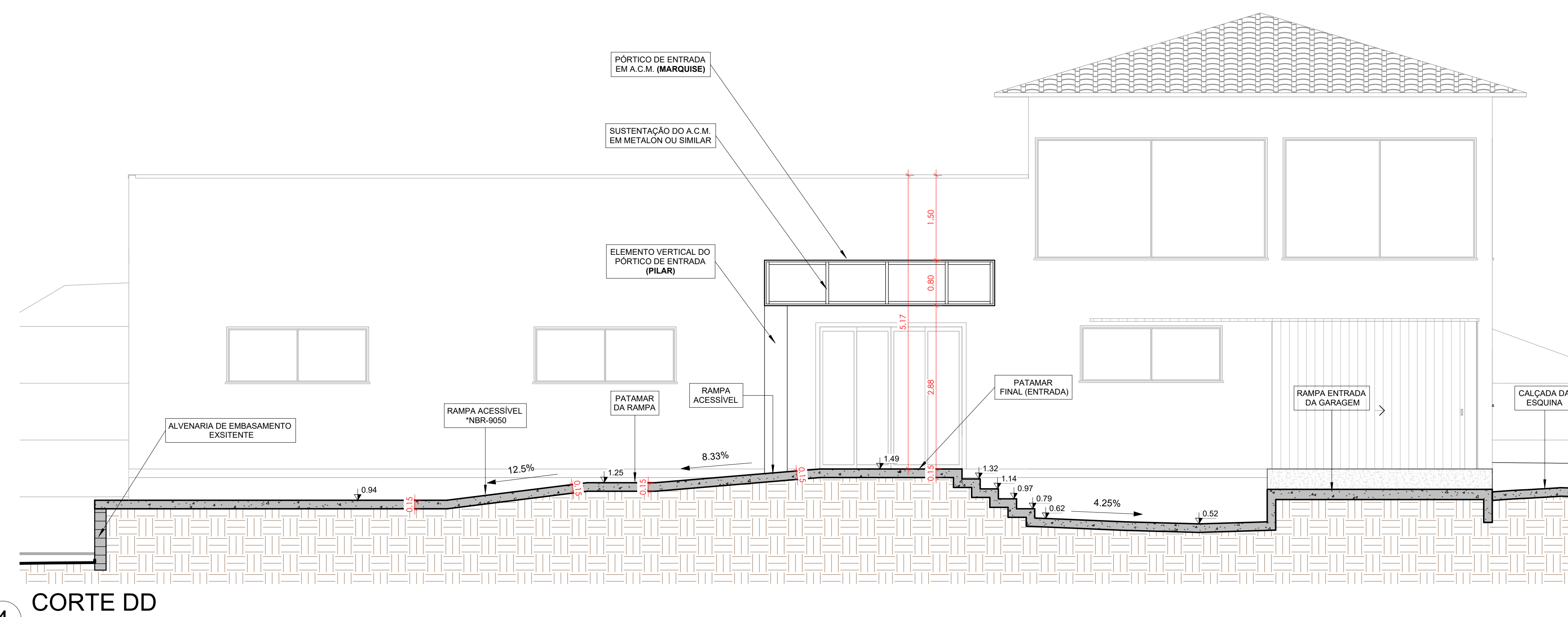

4 CORTE DD
1 : 50

6.6.2.2 Em reformas, quando adotadas as possibilidades de soluções que atendam integralmente à Tabela 4, podem ser utilizadas inclinações superiores a 8,33% (1:12) até 12,5% (1:8), conforme conforme Tabela 5.

© ABNT 2020. Todos os direitos reservados. 57

ABNT NBR 9050-2020

Tabela 5 - Dimensionamento de rampas para situações excepcionais

Desnível máximo de cada segmento de rampa (m)	Inclinação admissível em cada segmento de rampa (%)	Número máximo de segmentos de rampa
0,20	8,33 (1:12) < i ≤ 10,00 (1:10)	4
0,075	10,00 (1:10) < i ≤ 12,5 (1:8)	1

* NBR-9050

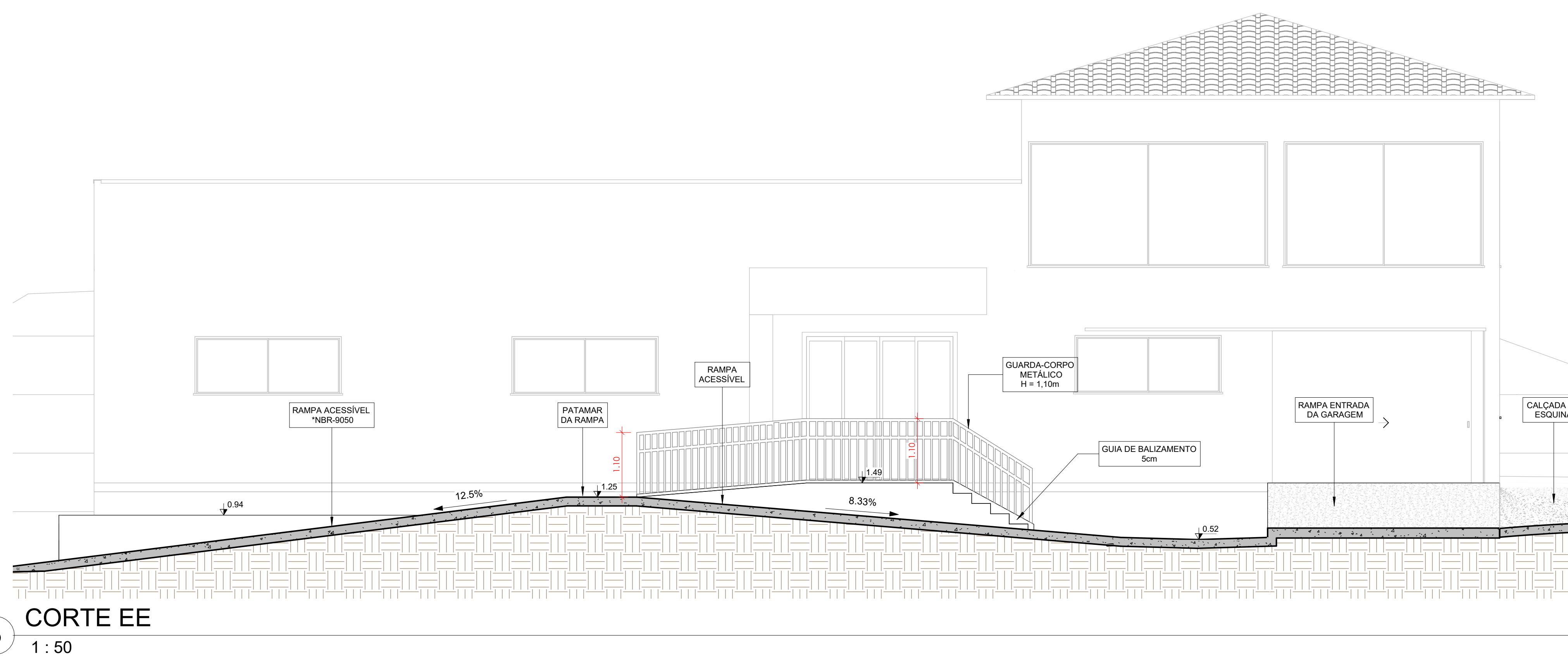

5 CORTE EE
1 : 50

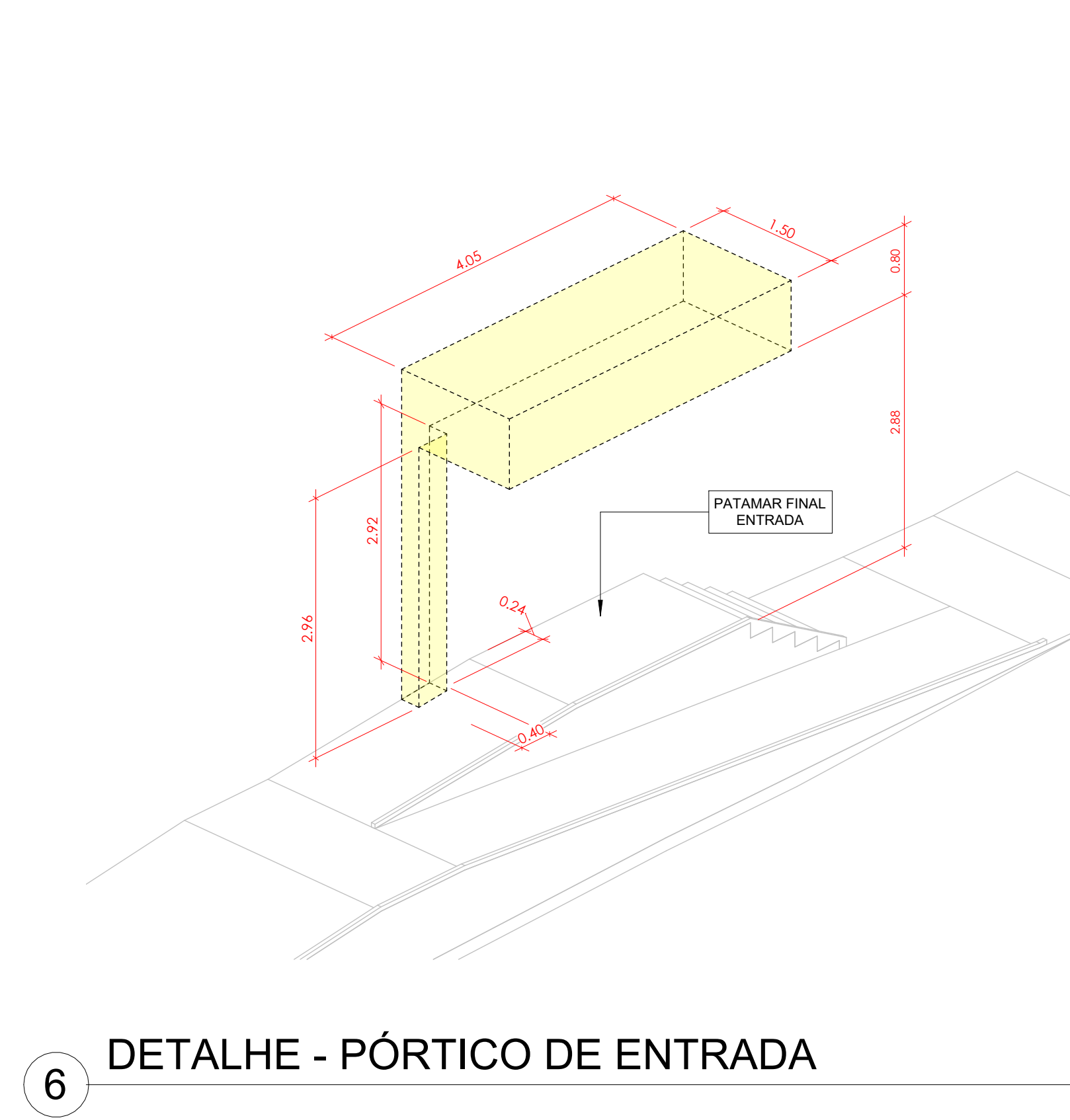

6 DETALHE - PÓRTICO DE ENTRADA

PREFEITURA	OUTROS
<p>EMPRESA fms FERNANDO MORENO SUARTE JÚNIOR Engenheiro Civil, Arquiteta e Urbanista - CREA 191.114/0 TO Rua: 05/214, 1011 - 050-060-200 - 050-020-004 E-mail: fernandomoreno@fms.com.br fernandomoreno@fms.com.br</p>	
PROJETO	FOLHA
ARQUITETÔNICO	05/06
<p>OBRA: REFORMA DA CÂMARA MUNICIPAL DE ALMAS - TO PROPRIETÁRIO: CÂMARA MUNICIPAL DE ALMAS - TO ENDEREÇO: LOTE 11, QUADRA 7, RUA FRANCISCO DIAS ESQUINA COM A AV. SÃO SEBASTIÃO, SETOR CENTRO, ALMAS - TO</p>	
ÁREAS	PROPRIETÁRIO
Área Construída 222,95m ²	ASS: CÂMARA MUNICIPAL DE ALMAS - TO
Área de Reforma Telhado 171,14m ²	AUTOR DO PROJETO
Área de Reforma Calçada 50,90m ²	ASS: VINÍCIUS LOPES MORENO DE O. SUARTE Engenheiro Civil - CREA 191.114/0 TO
Área de Reforma Total 228,04m ²	COAUTOR
	ASS:
	RESP. TÉCNICO
	ASS:
ESCALA:	DATA:
INDICAÇÕES	06/2023
ARQUIVO:	DESENHO:
	LUZ FERNANDO MACEDO TELES
CONTEÚDO:	

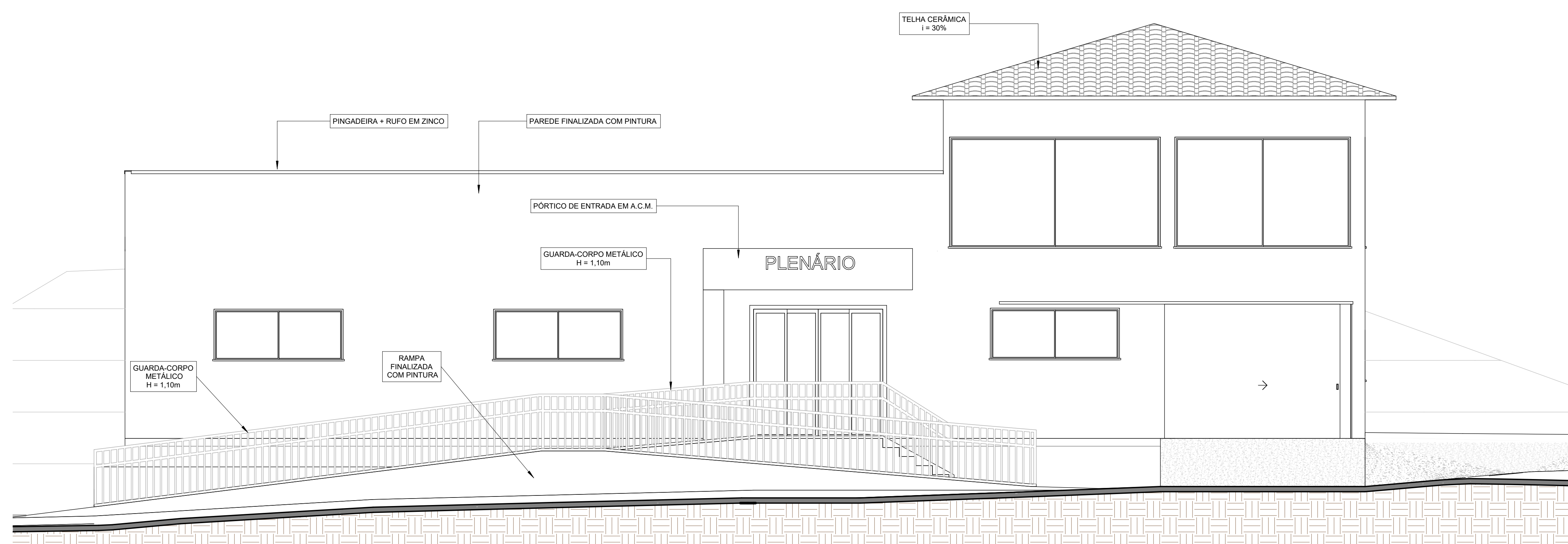

1 FACHADA NORTE
1 : 50

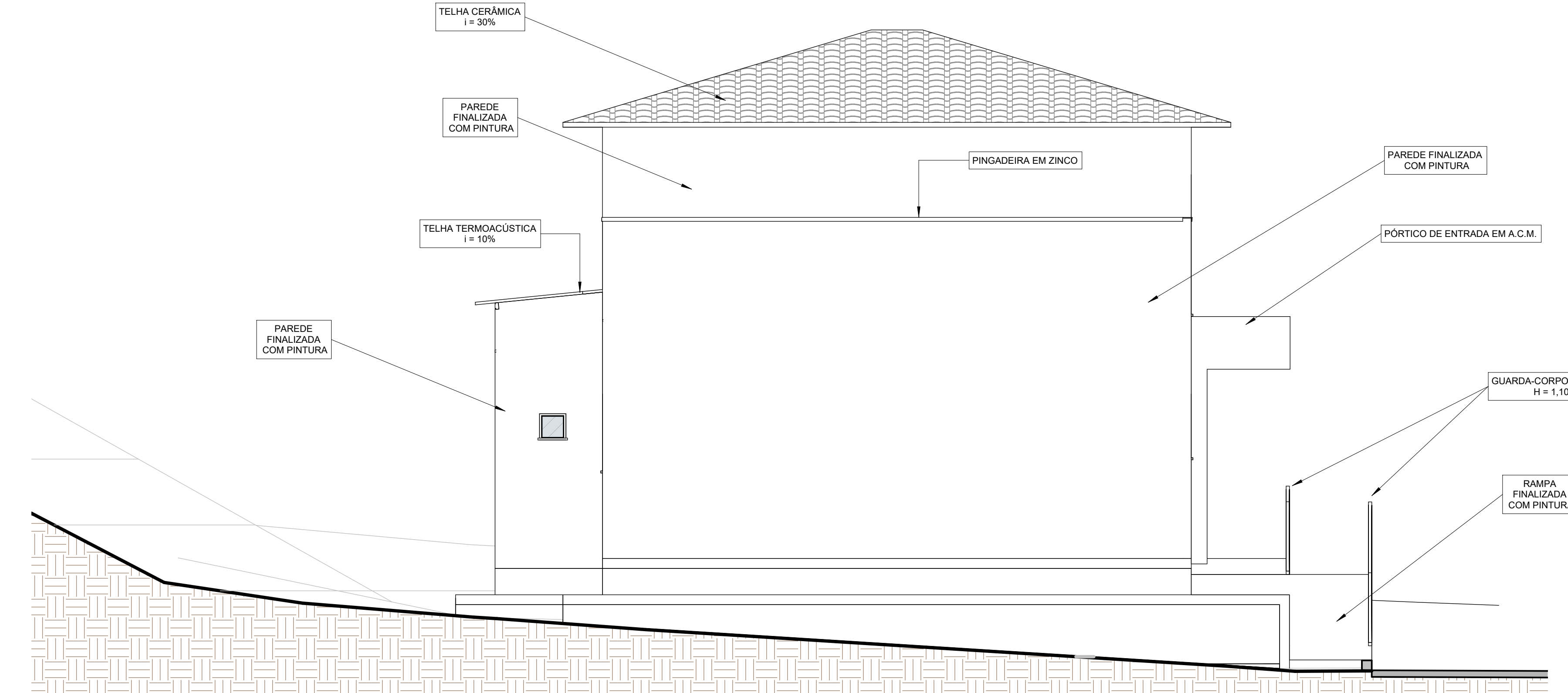

3 FACHADA LESTE
1 : 50

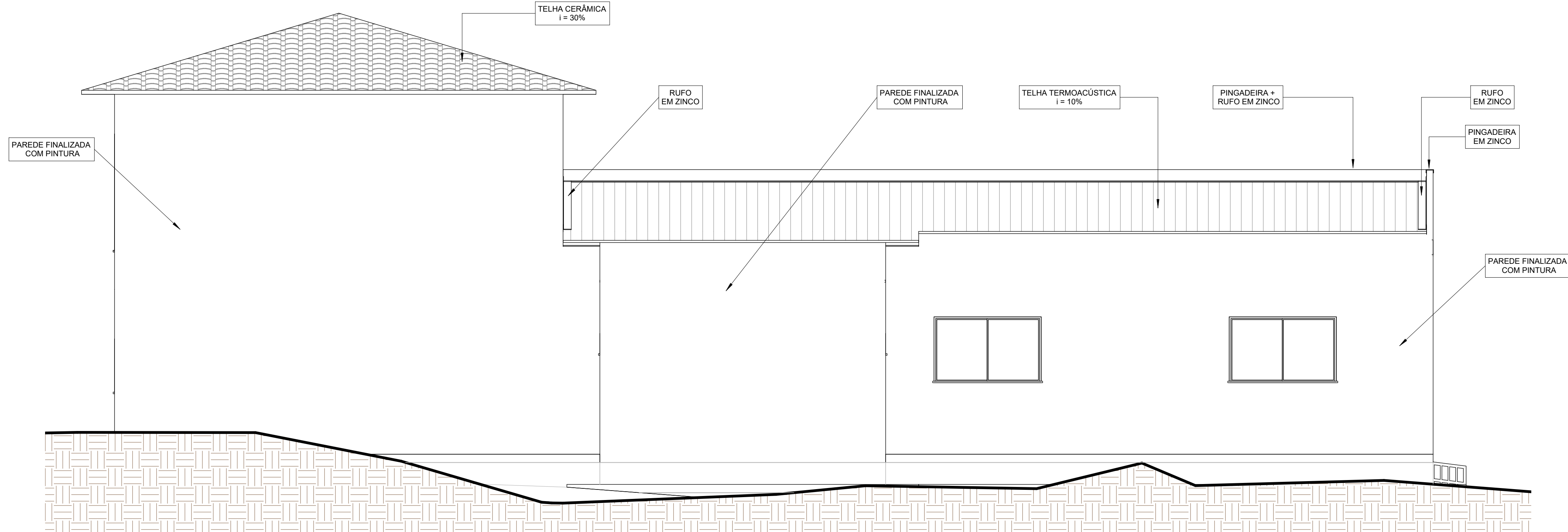

2 FACHADA SUL
1 : 50

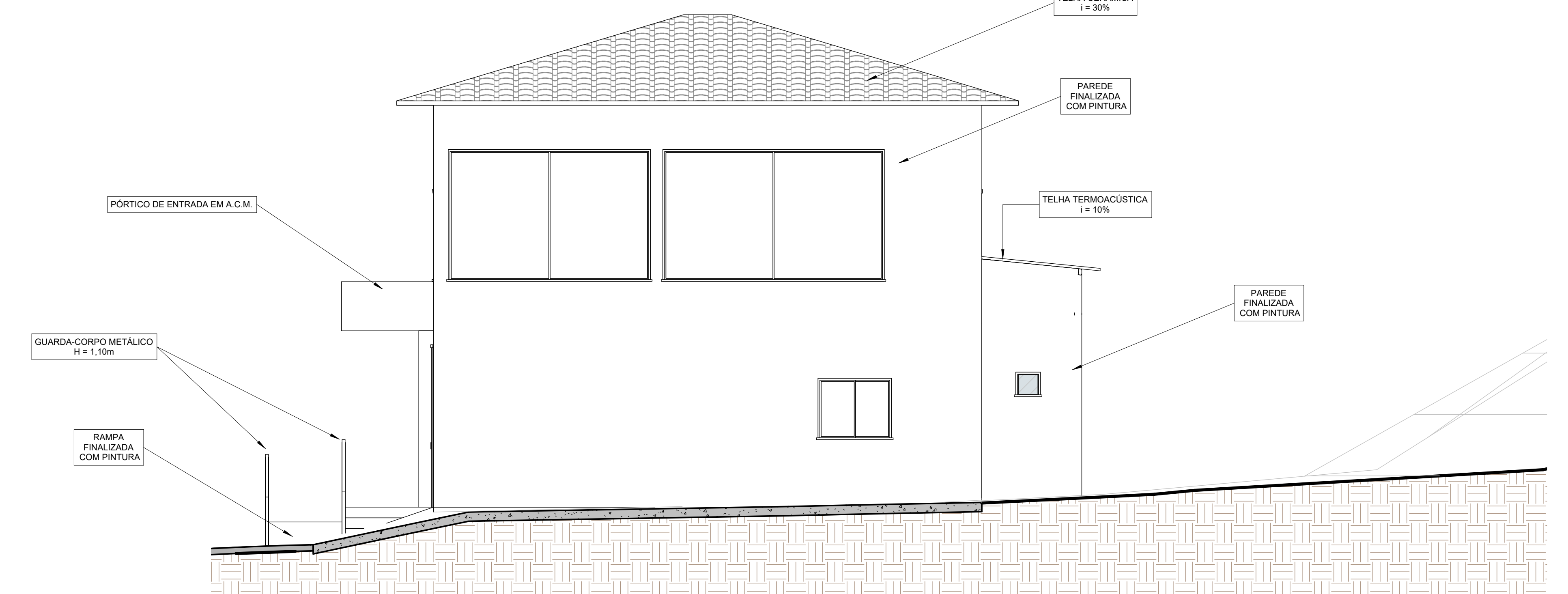

4 FACHADA OESTE
1 : 50



5 PERSPECTIVAS

PREFEITURA		OUTROS	
		FERNANDO MORENO SUARTE JÚNIOR Engenheiro Civil - Arquitetura e Urbanismo - CREA 310.114/0 TO Fone: (051) 3214.1011 - (051) 3216.2001 - (051) 3216.8004 E-mail: fms@engenhariamorenosuarte.com.br fernandom@fms.com.br	
EMPRESA		PROJETO	
ARQUITETÔNICO		FOLHA	
OBRA: REFORMA DA CÂMARA MUNICIPAL DE ALMAS - TO		06/06	
PROPRIETÁRIO: CÂMARA MUNICIPAL DE ALMAS - TO			
ENDEREÇO: LOTE 11, QUADRA 7, RUA FRANCISCO DIAS ESQUINA COM A AV. SÃO SEBASTIÃO, SETOR CENTRO, ALMAS - TO			
ÁREAS	PROPRIETÁRIO	ASS: CÂMARA MUNICIPAL DE ALMAS - TO	
Área Construída 222,95m ²	AUTOR DO PROJETO	ASS: VINÍCIUS LOPES MORENO DE Q. SUARTE Engenheiro Civil - CREA 309.114/0 TO	
Área de Reforma Telhado 177,14m ²	CO-AUTOR	ASS:	
Área de Reforma Calçada 50,90m ²	RESP. TÉCNICO	ASS:	
Área de Reforma Total 228,04m ²	ESCALA: INDICADAS	DATA: 06/2023	ARQUIVO:
CONTEÚDO:	DESENHO: LAZ FERREIRO MACEDO TELES		