

BOLETIM DE MEDIÇÃO



OBRA: REFORMA DA CÂMARA MUNICIPAL			DATA BASE 07-23 (DES.)		CONTRATO 124.933,99		Número BM		Período de referência									
PROP. Câmara Municipal de Almas			BDI 29,07%		ADITIVO 23.431,46		003		19/12/2023		à	30/03/2024						
EMPR. LOPES E QUINTANILHA			% ADITIVO 18,76%		TOTAL 148.365,45				Construtora: Lopes e Quintanilha LTDA									
Item	Fonte	Código	Descrição	Unidade	Quantidade			Preço (com BDI)	Total			Físico			Financeiro			Evolução Financeira Acumulada
					Contrato	Aditivo	Total		Contrato	Aditivo	Total	Anterior	Período	Acumulado	Anterior	Período	Acumulado	
Reforma da Câmara Municipal																		
1.			REFORMA DA CÂMARA MUNICIPAL	-				124.933,99	23.431,46	148.365,45				83.559,29	64.806,16	148.365,45		
1.1.			SERVIÇOS PRELIMINARES					776,68	0,00	776,68				776,68	0,00	776,68		
1.1.1.	SINAPI	103689	FORNECIMENTO E INSTALAÇÃO DE PLACA DE OBRA COM CHAPA GALVANIZADA E ESTRUTURA DE MADEIRA. AF_03/2022_PS	M2	2,00	0,00	2,00	388,34	776,68	0,00	776,68	100,00%		100,00%	776,68	0,00	776,68	100,00%
1.2.			DEMOLIÇÃO/REMOÇÃO	-				5.218,08	741,05	5.959,13				5.218,07	741,06	5.959,13		
1.2.1.	SINAPI	97622	DEMOLIÇÃO DE ALVENARIA DE BLOCO FURADO, DE FORMA MANUAL, SEM REAPROVEITAMENTO. AF_12/2017	M3	12,59	0,00	12,59	54,83	690,31	0,00	690,31	100,00%		100,00%	690,31	0,00	690,31	100,00%
1.2.2.	SINAPI	97627	DEMOLIÇÃO DE PILARES E VIGAS EM CONCRETO ARMADO, DE FORMA MECANIZADA COM MARTELETE, SEM REAPROVEITAMENTO. AF_12/2017	M3	0,75	0,00	0,75	292,89	219,67	0,00	219,67	100,00%		100,00%	219,67	0,00	219,67	100,00%
1.2.3.	SINAPI	97640	REMOÇÃO DE FORROS DE DRYWALL, PVC E FIBROMINERAL, DE FORMA MANUAL, SEM REAPROVEITAMENTO. AF_12/2017	M2	142,65	0,00	142,65	1,60	228,24	0,00	228,24	100,00%		100,00%	228,24	0,00	228,24	100,00%
1.2.4.	SINAPI	97647	REMOÇÃO DE TELHAS, DE FIBROCIMENTO, METÁLICA E CERÂMICA, DE FORMA MANUAL, SEM REAPROVEITAMENTO. AF_12/2017	M2	184,95	0,00	184,95	3,39	626,98	0,00	626,98	100,00%		100,00%	626,98	0,00	626,98	100,00%
1.2.5.	SINAPI	97650	REMOÇÃO DE TRAMA DE MADEIRA PARA COBERTURA, DE FORMA MANUAL, SEM REAPROVEITAMENTO. AF_12/2017	M2	184,95	0,00	184,95	7,30	1.350,14	0,00	1.350,14	100,00%		100,00%	1.350,14	0,00	1.350,14	100,00%
1.2.6.	SINAPI	97660	REMOÇÃO DE INTERRUPTORES/TOMADAS ELÉTRICAS, DE FORMA MANUAL, SEM REAPROVEITAMENTO. AF_12/2017	UN	9,00	0,00	9,00	0,67	6,03	0,00	6,03	100,00%		100,00%	6,03	0,00	6,03	100,00%
1.2.7.	SINAPI	97665	REMOÇÃO DE LUMINÁRIAS, DE FORMA MANUAL, SEM REAPROVEITAMENTO. AF_12/2017	UN	10,00	0,00	10,00	1,33	13,30	0,00	13,30	100,00%		100,00%	13,30	0,00	13,30	100,00%
1.2.8.	SINAPI	97644	REMOÇÃO DE PORTAS, DE FORMA MANUAL, SEM REAPROVEITAMENTO. AF_12/2017	M2	1,68	0,00	1,68	9,12	15,32	0,00	15,32	100,00%		100,00%	15,32	0,00	15,32	100,00%
1.2.9.	Composição	11	CARGA E TRANSPORTE MANUAL DE ENTULHO COM CARRINHO DE MÃO DENTRO DO CANTEIRO DE OBRA	M3	20,47	7,34	27,81	83,28	1.704,74	610,86	2.315,60	73,62%	26,38%	100,00%	1.704,74	610,86	2.315,60	100,00%
1.2.10.	SINAPI	95875	TRANSPORTE COM CAMINHÃO BASCULANTE DE 10 M³, EM VIA URBANA PAVIMENTADA, DMT ATÉ 30 KM (UNIDADE: M3XKM). AF_07/2020	M3XKM	127,94	45,84	173,78	2,84	363,35	130,19	493,54	73,62%	26,38%	100,00%	363,34	130,20	493,54	100,00%
1.3.			ESQUADRIAS					4.868,02	0,00	4.868,02				0,00	4.868,02	4.868,02		
1.3.1.	Composição	06	PORTA DE ABRIR COM MOLA HIDRÁULICA, EM VIDRO TEMPERADO, 80X210 CM, ESPESSURA 10 MM, INCLUSIVE ACESSÓRIOS. (ADAP. SINAPI 102184_10/2022)	UNID	1,00	0,00	1,00	2.177,62	2.177,62	0,00	2.177,62	100,00%		100,00%	0,00	2.177,62	2.177,62	100,00%
1.3.2.	Composição	07	PORTA DE ABRIR COM MOLA HIDRÁULICA, EM VIDRO TEMPERADO, 125X210 CM, ESPESSURA 10 MM, INCLUSIVE ACESSÓRIOS. (ADAP. SINAPI 102184_10/2022)	UNID	1,00	0,00	1,00	2.690,40	2.690,40	0,00	2.690,40	100,00%		100,00%	0,00	2.690,40	2.690,40	100,00%
1.4.			CONSTRUÇÃO DA PLATIBANDA					14.334,61	1.221,71	15.556,32				14.334,40	1.221,92	15.556,32		
1.4.1.	SINAPI	92759	ARMAÇÃO DE PILAR OU VIGA DE ESTRUTURA CONVENCIONAL DE CONCRETO ARMADO UTILIZANDO AÇO CA-60 DE 5,0 MM - MONTAGEM. AF_06/2022	KG	28,32	0,00	28,32	17,29	489,65	0,00	489,65	100,00%		100,00%	489,65	0,00	489,65	100,00%
1.4.2.	SINAPI	92760	ARMAÇÃO DE PILAR OU VIGA DE ESTRUTURA CONVENCIONAL DE CONCRETO ARMADO UTILIZANDO AÇO CA-50 DE 6,3 MM - MONTAGEM. AF_06/2022	KG	25,25	0,00	25,25	16,75	422,94	0,00	422,94	100,00%		100,00%	422,94	0,00	422,94	100,00%
1.4.3.	SINAPI	92761	ARMAÇÃO DE PILAR OU VIGA DE ESTRUTURA CONVENCIONAL DE CONCRETO ARMADO UTILIZANDO AÇO CA-50 DE 8,0 MM - MONTAGEM. AF_06/2022	KG	7,86	0,00	7,86	16,02	125,92	0,00	125,92	100,00%		100,00%	125,92	0,00	125,92	100,00%
1.4.4.	SINAPI	92419	MONTAGEM E DESMONTAGEM DE FORMA DE PILARES RETANGULARES E ESTRUTURAS SIMILARES, PÉ-DIREITO SIMPLES, EM CHAPA DE MADEIRA COMPENSADA RESINADA, 4 UTILIZAÇÕES. AF_09/2020	M2	26,37	0,00	26,37	109,20	2.879,60	0,00	2.879,60	100,00%		100,00%	2.879,60	0,00	2.879,60	100,00%
1.4.5.	SINAPI	94965	CONCRETO FCK = 25MPA, TRAÇO 1:2,3:2,7 (EM MASSA SECA DE CIMENTO/ AREIA MÉDIA/ BRITA 1) - PREPARO MECÂNICO COM BETONEIRA 400 L. AF_05/2021	M3	1,17	0,00	1,17	694,40	812,45	0,00	812,45	100,00%		100,00%	812,45	0,00	812,45	100,00%
1.4.6.	SINAPI	103670	LANÇAMENTO COM USO DE BALDES, ADENSAMENTO E ACABAMENTO DE CONCRETO EM ESTRUTURAS. AF_02/2022	M3	1,17	0,00	1,17	295,68	345,95	0,00	345,95	100,00%		100,00%	345,95	0,00	345,95	100,00%
1.4.7.	SINAPI	103356	ALVENARIA DE VEDAÇÃO DE BLOCOS CERÂMICOS FURADOS NA HORIZONTAL DE 9X19X29 CM (ESPESSURA 9 CM) E ARGAMASSA DE ASSENTAMENTO COM PREPARO EM BETONEIRA. AF_12/2021	M2	35,79	0,00	35,79	69,23	2.477,74	0,00	2.477,74	100,00%		100,00%	2.477,74	0,00	2.477,74	100,00%
1.4.8.	SINAPI	87894	CHAPISCO APLICADO EM ALVENARIA (SEM PRESENÇA DE VÃOS) E ESTRUTURAS DE CONCRETO DE FACHADA, COM COLHER DE PEDREIRO. ARGAMASSA TRAÇO 1:3 COM PREPARO EM BETONEIRA 400L. AF_10/2022	M2	119,10	21,46	140,56	7,64	909,92	163,95	1.073,87	84,73%	15,27%	100,00%	909,89	163,98	1.073,87	100,00%
1.4.9.	SINAPI	87530	MASSA ÚNICA, PARA RECEBIMENTO DE PINTURA, EM ARGAMASSA TRAÇO 1:2:8. PREPARO MANUAL, APLICADA MANUALMENTE EM FACES INTERNAS DE PAREDES, ESPESSURA DE 20MM, COM EXECUÇÃO DE TALISCAS. AF_06/2014	M2	119,10	21,46	140,56	49,29	5.870,44	1.057,76	6.928,20	84,73%	15,27%	100,00%	5.870,26	1.057,94	6.928,20	100,00%
1.5.	SINAPI		COBERTURA					39.656,26	0,00	39.656,26				39.656,26	0,00	39.656,26		

BOLETIM DE MEDIÇÃO



OBRA:	REFORMA DA CÂMARA MUNICIPAL	DATA BASE	07-23 (DES.)	CONTRATO	124.933,99	Número BM	Período de referência		
PROP:	Câmara Municipal de Almas	BDI	29,07%	ADITIVO	23.431,46	003	19/12/2023	à	30/03/2024
EMPR:	LOPES E QUINTANILHA	% ADITIVO	18,76%	TOTAL	148.365,45	Construtora: Lopes e Quintanilha LTDA			

Item	Fonte	Código	Descrição	Unidade	Quantidade			Preço (com BDI)	Total			Físico			Financeiro			Evolução Financeira Acumulada
					Contrato	Aditivo	Total		Contrato	Aditivo	Total	Anterior	Período	Acumulado	Anterior	Período	Acumulado	
1.5.1.	SINAPI	100275	TRANSPORTE HORIZONTAL MANUAL, DE TELHA TERMOACÚSTICA OU TELHA DE AÇO ZINCADO (UNIDADE: M2XKM). AF_07/2019	M2XKM	15,45	0,00	15,45	17,48	270,07	0,00	270,07	100,00%		100,00%	270,07	0,00	270,07	100,00%
1.5.2.	SINAPI	100775	ESTRUTURA TRELICADA DE COBERTURA, TIPO FINK, COM LIGAÇÕES SOLDADAS, INCLUSOS PERFIS METÁLICOS, CHAPAS METÁLICAS, MÃO DE OBRA E TRANSPORTE COM GUINDASTE - FORNECIMENTO E INSTALAÇÃO. AF_01/2020_PSA	KG	872,87	0,00	872,87	20,06	17.509,77	0,00	17.509,77	100,00%		100,00%	17.509,77	0,00	17.509,77	100,00%
1.5.3.	Composição	03	TELHAMENTO COM TELHA METÁLICA TERMOACÚSTICA E = 30 MM, COM ATÉ 2 ÁGUAS, INCLUSO IÇAMENTO (ADAP. SINAPI 94216_10/2022)	M2	154,54	0,00	154,54	117,04	18.087,36	0,00	18.087,36	100,00%		100,00%	18.087,36	0,00	18.087,36	100,00%
1.5.4.	SINAPI	100327	RUFO EXTERNO/INTERNO EM CHAPA DE AÇO GALVANIZADO NÚMERO 26, CORTE DE 33 CM, INCLUSO IÇAMENTO. AF_07/2019	M	33,71	0,00	33,71	73,45	2.476,00	0,00	2.476,00	100,00%		100,00%	2.476,00	0,00	2.476,00	100,00%
1.5.5.	SINAPI	101979	CHAPIM (RUFO CAPA) EM AÇO GALVANIZADO, CORTE 33. AF_11/2020	M	24,77	0,00	24,77	53,01	1.313,06	0,00	1.313,06	100,00%		100,00%	1.313,06	0,00	1.313,06	100,00%
1.6.			CONSTRUÇÃO DA RAMPA E ESCADARIA						20.843,74	303,23	21.146,97				20.843,83	303,14	21.146,97	
1.6.1.	SINAPI	94319	ATERRO MANUAL DE VALAS COM SOLO ARGILLO-ARENOSO E COMPACTAÇÃO MECANIZADA. AF_05/2016	M3	19,78	0,00	19,78	88,25	1.745,59	0,00	1.745,59	100,00%		100,00%	1.745,59	0,00	1.745,59	100,00%
1.6.2.	SINAPI	94992	EXECUÇÃO DE PASSEIO (CALÇADA) OU PISO DE CONCRETO COM CONCRETO MOLDADO IN LOCO, FEITO EM OBRA, ACABAMENTO CONVENCIONAL, ESPESSURA 6 CM, ARMADO. AF_08/2022	M2	46,76	0,00	46,76	100,02	4.676,94	0,00	4.676,94	100,00%		100,00%	4.676,94	0,00	4.676,94	100,00%
1.6.3.	COMPOSIÇÃO	10	GUARDA CORPO EM AÇO DE 1,10M DE ALTURA, MONTANTES RETANGULARES COLUNAS DE SUSTENTAÇÃO E TRAVESSAS (SUPERIOR E INFERIOR) METALON 50x30MM, GRADIL FORMADO METALON 30X20MM, TODAS EM CHAPA #2MM, FIXADOS NA BASE DE MÃO FRANCESA E CHAPA PARAFUSADAS COM BUCHA 10, INCLUINDO PINTURA ESMALTE	M	25,02	0,00	25,02	279,90	7.003,10	0,00	7.003,10	100,00%		100,00%	7.003,10	0,00	7.003,10	100,00%
1.6.4.	SINAPI	103325	ALVENARIA DE VEDAÇÃO DE BLOCOS CERÂMICOS FURADOS NA VERTICAL DE 14X19X39 CM (ESPESSURA 14 CM) E ARGAMASSA DE ASSENTAMENTO COM PREPARO MANUAL. AF_12/2021	M2	61,83	1,92	63,75	101,00	6.244,83	193,92	6.438,75	96,99%	3,01%	100,00%	6.244,94	193,81	6.438,75	100,00%
1.6.5.	SINAPI	87894	CHAPISCO APLICADO EM ALVENARIA (SEM PRESENÇA DE VÃOS) E ESTRUTURAS DE CONCRETO DE FACHADA, COM COLHER DE PEDREIRO. ARGAMASSA TRAÇO 1:3 COM PREPARO EM BETONEIRA 400L. AF_10/2022	M2	61,83	1,92	63,75	7,64	472,38	14,67	487,05	96,99%	3,01%	100,00%	472,39	14,66	487,05	100,00%
1.6.6.	SINAPI	87530	MASSA ÚNICA, PARA RECEBIMENTO DE PINTURA, EM ARGAMASSA TRAÇO 1:2:8, PREPARO MANUAL, APLICADA MANUALMENTE EM FACES INTERNAS DE PAREDES, ESPESSURA DE 20MM, COM EXECUÇÃO DE TALISCAS. AF_06/2014	M2	14,22	1,92	16,14	49,29	700,90	94,64	795,54	88,10%	11,90%	100,00%	700,87	94,67	795,54	100,00%
1.7.			FACHADA EM ACM						9.002,62	0,00	9.002,62				0,00	9.002,62	9.002,62	
1.7.1.	COMPOSIÇÃO	04	PÓRTICO EM ACM FIXADO EM ALVENARIA - FORNECIMENTO E INSTALAÇÃO	M2	20,39	0,00	20,39	279,77	5.704,51	0,00	5.704,51	100,00%	100,00%	0,00	5.704,51	5.704,51	100,00%	
1.7.2.	COMPOSIÇÃO	12	LETRA CAIXA METÁLICA COM TAMPAS EM ACRÍLICO (KIT COM NOME DO PLENÁRIO)	UNID	1,00	0,00	1,00	3.298,11	3.298,11	0,00	3.298,11	100,00%	100,00%	0,00	3.298,11	3.298,11	100,00%	
1.8.			FORRO						6.205,28	-6.205,28	0,00				0,00	0,00	0,00	
1.8.1.	SINAPI	96113	FORRO EM PLACAS DE GESSO, PARA AMBIENTES COMERCIAIS. AF_05/2017_PS	M2	142,65	-142,65	0,00	43,50	6.205,28	-6.205,28	0,00		0,00%	0,00	0,00	0,00	0,00	0,00%
1.9.			PINTURA INTERNA/EXTERNA/TETO						17.124,11	468,38	17.592,49				0,00	17.592,49	17.592,49	
1.9.1.	COMPOSIÇÃO	02	LIXAMENTO MANUAL DE PAREDE E TETO - (ADAP. CÓDIGO 100717 SINAPI 04/2021)	M²	151,31	0,00	151,31	7,43	1.124,23	0,00	1.124,23	100,00%	100,00%	0,00	1.124,23	1.124,23	100,00%	
1.9.2.	SINAPI	88415	APLICAÇÃO MANUAL DE FUNDO SELADOR ACRÍLICO EM PAREDES EXTERNAS DE CASAS. AF_06/2014	M2	134,43	23,38	157,81	3,68	494,70	86,04	580,74	100,00%	100,00%	0,00	580,74	580,74	100,00%	
1.9.3.	SINAPI	88497	EMASSAMENTO COM MASSA LÁTEX, APLICAÇÃO EM PAREDE, DUAS DEMÃOS, LIXAMENTO MANUAL. AF_04/2023	M2	72,60	1,92	74,52	22,57	1.638,58	43,33	1.681,91	100,00%	100,00%	0,00	1.681,91	1.681,91	100,00%	
1.9.4.	SINAPI	88494	EMASSAMENTO COM MASSA LÁTEX, APLICAÇÃO EM TETO, UMA DEMÃO, LIXAMENTO MANUAL. AF_04/2023	M2	142,65	0,00	142,65	24,63	3.513,47	0,00	3.513,47	100,00%	100,00%	0,00	3.513,47	3.513,47	100,00%	
1.9.5.	SINAPI	104639	PINTURA LÁTEX ACRÍLICA ECONÔMICA, APLICAÇÃO MANUAL EM TETO, DUAS DEMÃOS. AF_04/2023	M2	142,65	0,00	142,65	12,98	1.851,60	0,00	1.851,60	100,00%	100,00%	0,00	1.851,60	1.851,60	100,00%	
1.9.6.	SINAPI	88489	PINTURA LÁTEX ACRÍLICA PREMIUM, APLICAÇÃO MANUAL EM PAREDES, DUAS DEMÃOS. AF_04/2023	M2	488,45	23,38	511,83	14,50	7.082,53	339,01	7.421,54	100,00%	100,00%	0,00	7.421,54	7.421,54	100,00%	
1.9.7.	SINAPI	102491	PINTURA DE PISO COM TINTA ACRÍLICA, APLICAÇÃO MANUAL, 2 DEMÃOS, INCLUSO FUNDO PREPARADOR. AF_05/2021	M2	60,98	0,00	60,98	23,27	1.419,00	0,00	1.419,00	100,00%	100,00%	0,00	1.419,00	1.419,00	100,00%	
1.10.			INSTALAÇÕES ELÉTRICAS						2.809,71	0,00	2.809,71				0,00	2.809,71	2.809,71	
1.10.1.	SINAPI	91967	INTERRUPTOR SIMPLES (3 MÓDULOS), 10A/250V, INCLUINDO SUPORTE E PLACA - FORNECIMENTO E INSTALAÇÃO. AF_03/2023	UN	1,00	0,00	1,00	71,07	71,07	0,00	71,07	100,00%	100,00%	0,00	71,07	71,07	100,00%	
1.10.2.	SINAPI	91996	TOMADA MÉDIA DE EMBUTIR (1 MÓDULO), 2P+T 10 A, INCLUINDO SUPORTE E PLACA - FORNECIMENTO E INSTALAÇÃO. AF_03/2023	UN	3,00	0,00	3,00	40,51	121,53	0,00	121,53	100,00%	100,00%	0,00	121,53	121,53	100,00%	
1.10.3.	SINAPI	91992	TOMADA ALTA DE EMBUTIR (1 MÓDULO), 2P+T 10 A, INCLUINDO SUPORTE E PLACA - FORNECIMENTO E INSTALAÇÃO. AF_03/2023	UN	6,00	0,00	6,00	51,44	308,64	0,00	308,64	100,00%	100,00%	0,00	308,64	308,64	100,00%	
1.10.4.	Composição	08	LUMINÁRIA TIPO PLAFON 30X30 EM LED, DE EMBUTIR, 25 W - FORNECIMENTO E INSTALAÇÃO. (ADAP. SINAPI 97589_10/2022)	UNID	18,00	0,00	18,00	66,80	1.202,40	0,00	1.202,40	100,00%	100,00%	0,00	1.202,40	1.202,40	100,00%	

BOLETIM DE MEDIÇÃO



OBRA:	REFORMA DA CÂMARA MUNICIPAL	DATA BASE	07-23 (DES.)	CONTRATO	124.933,99	Número BM	Período de referência		
PROP.	Câmara Municipal de Almas	BDI	29,07%	ADITIVO	23.431,46	003	19/12/2023	à	30/03/2024
EMPR.	LOPES E QUINTANILHA	% ADITIVO	18,76%	TOTAL	148.365,45	Construtora: Lopes e Quintanilha LTDA			

Item	Fonte	Código	Descrição	Unidade	Quantidade			Preço (com BDI)	Total			Físico			Financeiro			Evolução Financeira Acumulada
					Contrato	Aditivo	Total		Contrato	Aditivo	Total	Anterior	Período	Acumulado	Anterior	Período	Acumulado	
1.10.5.	Composição	09	FITA DE LED 14 W/M INSTALADA EM SANCA - FORNECIMENTO E INSTALAÇÃO. (ADAP. SINAPI 97589 10/2022)	M	17,70	0,00	17,70	62,49	1.106,07	0,00	1.106,07		100,00%	100,00%	0,00	1.106,07	1.106,07	100,00%
1.11.			ADMINISTRAÇÃO LOCAL						4.094,88	0,00	4.094,88				2.730,05	1.364,83	4.094,88	
1.11.1.	COMPOSIÇÃO	01	ADMINISTRAÇÃO LOCAL	MES	3,00	0,00	3,00	1.364,96	4.094,88	0,00	4.094,88	66,67%	33,33%	100,00%	2.730,05	1.364,83	4.094,88	100,00%
1.12.			SERVÍCIOS EXTRA PLANILHA						0,00	26.902,37	26.902,37				0,00	26.902,37	26.902,37	
1.12.1	SINAPI	95674	HIDRÔMETRO DN 20 (3/4), 3,0 M³/H -FORNECIMENTO E INSTALAÇÃO. AF_11/2016	UN	0,00	1,00	1,00	150,11	0,00	150,11	150,11		100,00%	100,00%	0,00	150,11	150,11	100,00%
1.12.2	COMPOSIÇÃO	13	DEMOLIÇÃO DE PISO CERÂMICO E CONTRAPISO	M2	0,00	44,91	44,91	20,82	0,00	935,03	935,03		100,00%	100,00%	0,00	935,03	935,03	100,00%
1.12.3	COMPOSIÇÃO	14	REMOÇÃO DE MEDIDOR DE ENERGIA	UNID	0,00	1,00	1,00	161,38	0,00	161,38	161,38		100,00%	100,00%	0,00	161,38	161,38	100,00%
1.12.4	COMPOSIÇÃO	15	REMOÇÃO DE AR CONDICIONADO SPLIT	UNID	0,00	2,00	2,00	168,90	0,00	337,80	337,80		100,00%	100,00%	0,00	337,80	337,80	100,00%
1.12.5	SINAPI	90447	RASGO EM ALVENARIA PARA ELETRODUTOS COM DIÂMETROS MENORES OU IGUAIS A 40 MM. AF_05/2015	M	0,00	23,40	23,40	7,70	0,00	180,18	180,18		100,00%	100,00%	0,00	180,18	180,18	100,00%
1.12.6	SINAPI	91855	ELETRODUTO FLEXÍVEL CORRUGADO REFORÇADO, PVC, DN 25 MM (3/4"), PARA CIRCUITOS TERMINAIS, INSTALADO EM PAREDE - FORNECIMENTO E INSTALAÇÃO. AF_03/2023	M	0,00	100,00	100,00	12,53	0,00	1.253,00	1.253,00		100,00%	100,00%	0,00	1.253,00	1.253,00	100,00%
1.12.7	SINAPI	91857	ELETRODUTO FLEXÍVEL CORRUGADO REFORÇADO, PVC, DN 32 MM (1"), PARA CIRCUITOS TERMINAIS, INSTALADO EM PAREDE - FORNECIMENTO E INSTALAÇÃO. AF_03/2023	M	0,00	50,00	50,00	18,00	0,00	900,00	900,00		100,00%	100,00%	0,00	900,00	900,00	100,00%
1.12.8	SINAPI	101511	ENTRADA DE ENERGIA ELÉTRICA, AÉREA, TRIFÁSICA, COM CAIXA DE EMBUTIR, CABO DE 25 MM2 E DISJUNTOR DIN 50A (NÃO INCLUSO O POSTE DE CONCRETO). AF_07/2020_PS	UN	0,00	1,00	1,00	2.453,27	0,00	2.453,27	2.453,27		100,00%	100,00%	0,00	2.453,27	2.453,27	100,00%
1.12.9	COMPOSIÇÃO	16	QUADRO DE DISTRIBUIÇÃO, EM PVC, DE EMBUTIR, COM BARRAMENTO TERRA / NEUTRO, PARA 27 DISJUNTORES NEMA OU 36 DISJUNTORES DIN - FORNECIMENTO E INSTALAÇÃO	UNID	0,00	1,00	1,00	1.079,77	0,00	1.079,77	1.079,77		100,00%	100,00%	0,00	1.079,77	1.079,77	100,00%
1.12.10	SINAPI-I	39427	PERFIL CANALETA, FORMATO C, EM AÇO ZINCADO, PARA ESTRUTURA FORRO DRYWALL, E = 0,5 MM, *46 X 18* (L X H), COMPRIMENTO 3 M	M	0,00	90,42	90,42	8,17	0,00	738,73	738,73		100,00%	100,00%	0,00	738,73	738,73	100,00%
1.12.11	SINAPI	96114	FORRO EM DRYWALL, PARA AMBIENTES COMERCIAIS, INCLUSIVE ESTRUTURA DE FIXAÇÃO. AF_05/2017_PS	M2	0,00	142,65	142,65	92,03	0,00	13.128,08	13.128,08		100,00%	100,00%	0,00	13.128,08	13.128,08	100,00%
1.12.12	SINAPI	97632	DEMOLIÇÃO DE RODAPÉ CERÂMICO, DE FORMA MANUAL, SEM REAPROVEITAMENTO. AF_12/2017	M	0,00	43,09	43,09	2,53	0,00	109,02	109,02		100,00%	100,00%	0,00	109,02	109,02	100,00%
1.12.13	SINAPI	92979	CABO DE COBRE FLEXÍVEL ISOLADO, 10 MM², ANTI-CHAMA 450/750 V, PARA DISTRIBUIÇÃO - FORNECIMENTO E INSTALAÇÃO. AF_12/2015	M	0,00	150,00	150,00	11,94	0,00	1.791,00	1.791,00		100,00%	100,00%	0,00	1.791,00	1.791,00	100,00%
1.12.14	SINAPI	91930	CABO DE COBRE FLEXÍVEL ISOLADO, 6 MM², ANTI-CHAMA 450/750 V, PARA CIRCUITOS TERMINAIS - FORNECIMENTO E INSTALAÇÃO. AF_03/2023	M	0,00	200,00	200,00	10,12	0,00	2.024,00	2.024,00		100,00%	100,00%	0,00	2.024,00	2.024,00	100,00%
1.12.15	SINAPI	91928	CABO DE COBRE FLEXÍVEL ISOLADO, 4 MM², ANTI-CHAMA 450/750 V, PARA CIRCUITOS TERMINAIS - FORNECIMENTO E INSTALAÇÃO. AF_03/2023	M	0,00	100,00	100,00	7,25	0,00	725,00	725,00		100,00%	100,00%	0,00	725,00	725,00	100,00%
1.12.16	SINAPI	91926	CABO DE COBRE FLEXÍVEL ISOLADO, 2,5 MM², ANTI-CHAMA 450/750 V, PARA CIRCUITOS TERMINAIS - FORNECIMENTO E INSTALAÇÃO. AF_03/2023	M	0,00	200,00	200,00	4,68	0,00	936,00	936,00		100,00%	100,00%	0,00	936,00	936,00	100,00%

Obs.: Foi aplicado desconto nos itens extra planilha

RESUMO MEDIÇÃO			
ANTERIOR	83.559,29	56,32%	
PERÍODO	64.806,16	43,68%	
ACUMULADO	148.365,45	100,00%	

RELATÓRIO FOTOGRÁFICO



CÂMARA MUNICIPAL DE
ALMAS

Número BM	Período de referência
003	21/11/2023 à 30/03/2024

Agente promotor/executor CÂMARA MUNICIPAL DE ALMAS	
Empreendimento Reforma da Câmara Municipal	
Localização CENTRO	Construtora LOPES & QUINTANILHA LTDA

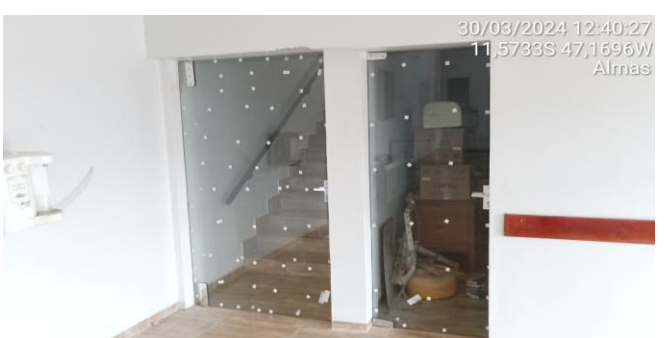
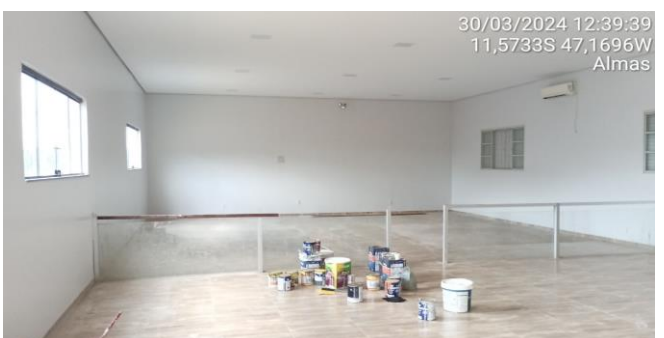
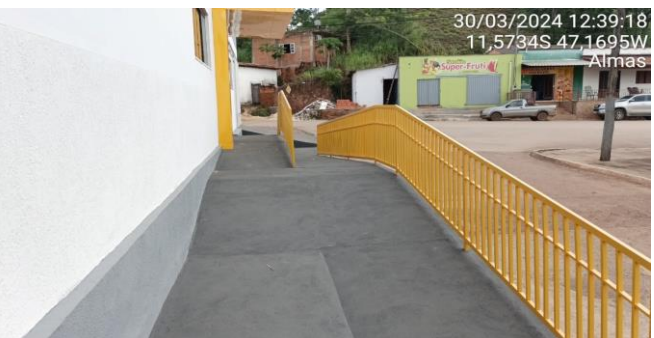

Almas- TO, 30 de março de 2024

JHONATHA RUAN RIBEIRO DA LUZ
Engenheiro Civil - CREA:210.691/D-TO
Resp. Técnico pela Fiscalização